

Routeboek 1



OMODA | JAECCO Friyari Rally 2026



OMODA | JAECCO

HANKOOK
driving emotion



OMODA | JAECOO

HANKOOK
driving emotion

Traject 1 – Rit A “Foto Oriëntatie Rit” (SRA-F)

Beginpunt: HP01/VTC01	Gelegenheid SEMC MOTORS met circa 20m voor u de Kernkampweg, Ri globaal O
IPTO:	08:00u

Eindpunt: HP03	Cordialaan, met ca 40m achter u de Vierbloemstraat, Ri globaal N.
IPTO:	08:35u

Rijtijd:	35 min
Afstand:	7.04 km

HP02	Na het uitvoeren van de foto met HP02 bevindt u zich in de Riekelaan met links van u het gebouw van Luck Twins Restaurant, Ri globaal Z
IPTO:	08:12u

Opdracht:

Wij starten deze Omoda | Jaecoo Friyari rally met een luchtige foto oriëntatie rit.

Note: Het is belangrijk geen equipes te achtervolgen, omdat gebieden meerdere malen gebruikt worden.

U rijdt van het beginpunt naar het eindpunt van deze rit met behulp van de foto opdrachten op de pagina's 2 t/m 4 met inachtneming van het volgende:

- De pijl op de samenkomst op de foto geeft de te volgen rijrichting aan.
- Foto's kunnen in willekeurige volgorde gebruikt worden.
- Niet alle foto's behoeven te worden gebruikt.
- Elke foto dient slechts éénmaal te worden gebruikt.
- De foto rechtsonder de pagina sluit die pagina af.
- Indien u op een eindweg situatie terecht komt en geen foto opdracht hebt, dient u eindweg links uit te voeren.
- Let u op eventuele verkeerscontroles.

Na het uitvoeren van de laatste foto-opdracht dient u door te rijden naar het eindpunt HP03 van deze rit.

Logo van onze sponsor:

OMODA | JAECOO





OMODA | JLECOO

HANKOOK
driving emotion





OMODA | JAECCO

HANKOOK
driving emotion

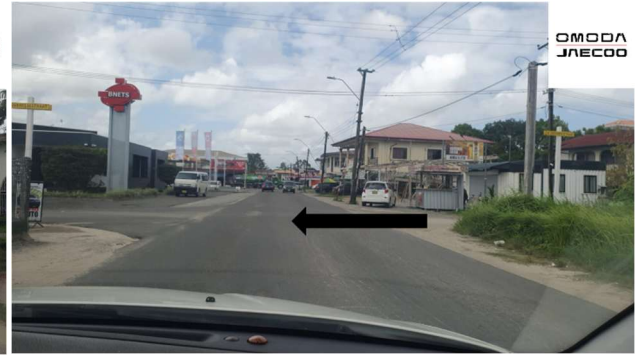



OMODA | JAECCO

HANKOOK
driving emotion



**Traject 1 – Rit B “Bol-Pijl Rit” (SRA-D)**

Beginpunt: HP03	Cordialaan, met ca 40m achter u de Vierbloemstraat, Ri globaal N.
IPTO:	08:35u

Eindpunt: HP06	Akawkondrestraat met ca. 30m voor u de Kasabaholoweg, Ri globaal N.
IPTO:	09:10u

Rijtijd:	35 min
Afstand:	6.95 km

HP04	Na het uitvoeren van opdracht 18 bevindt u zich in de Langatabikistraat met circa 20m voor u de Asidonhopostraat, Ri globaal N.
IPTO:	08:50u

HP05	Na het uitvoeren van opdracht 28 bevindt u zich in de Kibrimistraat met circa 40m achter u de Kasabaholoweg, Ri globaal Z.
IPTO:	08:59u

Opdracht:

U rijdt van het beginpunt naar het eindpunt van deze rit middels de gestileerde bol-pijl opdrachten op pagina 6. De bol-pijl opdrachten 1 t/m 18 voert u conform systeem c, de opdrachten 19 t/m 28 volgens systeem f en de overige opdrachten volgens systeem d.

Na het uitvoeren van de laatste opdracht rijdt u door naar het eindpunt van deze rit.



OMODA | JAECOO



1	2	3	4	5	6	7	8
9	10	11	12	13	14	15	16
17	18		HP04	20	19	21	22
23	24	25	26	27	28	HP05	29
30	31	32	33	34	35	36	37
38	39	40	41	42	43	44	

Traject 1 – Rit C. “De Zoom in en Paniek” Luchtfoto Punten Rit (SRA-E)

Beginpunt: HP06	Akawkondrestraat met ca. 30m voor u de Kasabaholoweg, Ri globaal N.
IPTO:	09:10u

Eindpunt: HP07	Akawkondrestraat met ca. 10m voor u de Datrakondrestraat, Ri globaal O.
IPTO:	09:50u

Rijtijd:	40 min
Afstand:	NVT

Opdracht:

U rijdt van het beginpunt naar het eindpunt via de wegen op de luchtfoto's op deze en volgende pagina's, met inachtneming van de onderstaande bepalingen:

- U dient de benoemde punten 1 t/m 9 opeenvolgend aan te doen. **(B- en T-Klasse hoeft punten 6 en 7 niet aan te doen)**
- De punten worden aangegeven door de punt van een gele pijl.
- Eventuele goede routecontroles bevinden zich in een straal van 30 meter van de punten.
- U doet de punten aan middels een vrije route.





OMODA | JAECCO





OMODA | JAECCO

HANKOOK
driving emotion

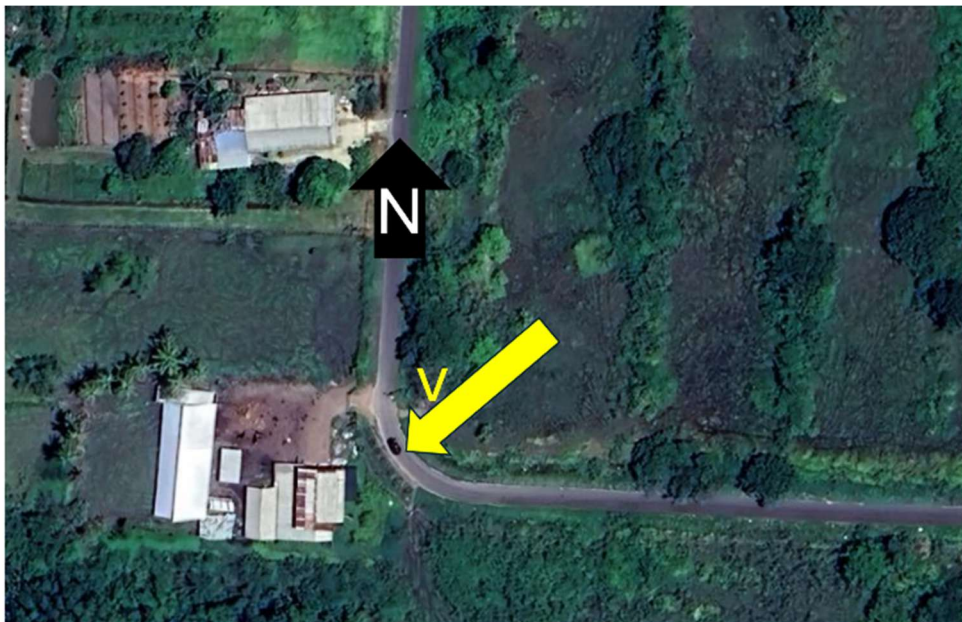



OMODA | JAECOO

HANKOOK
driving emotion



**Traject 1 – Rit D “De JAECOO Ingetekende Lijn met Barricaden Rit” (SRA-E)**

Beginpunt: HP07	Akawkondrestraat met ca. 10m voor u de Datrakondrestraat, Ri globaal O.
IPTO:	09:50u

Eindpunt: HP09	Wanestraat met rechts van u H”35” ca. 90m achter u de Patamacastraat , Ri globaal O.
IPTO:	10:50u

Intekentijd:	5 min
Rijtijd:	55 min
Afstand:	11.88 km

HP08	U bevindt u zich in de Laloestraat met ca. 30m voor u de Jaggernath Lachmonstraat, punt 2 op kaart 1 & 2, Ri globaal Z.
IPTO:	10:29u

U bevindt zich bij de eerste constructie rit van deze rally. De uitzetter wilde deze constructie zo simpel als mogelijk houden en heeft daarom heel weinig barricades op de ingetekende lijn opgenomen in deze kaartconstructie rit. Echter heeft u zojuist de beginnerscursus achter de rug en zal deze kennis getoetst worden.

Opdracht:

U construeert de totaal kortste route van het beginpunt 1 tevens HP07 via punt 2 tevens HP08 naar het eindpunt 3 tevens HP09 via de ingetekende lijn met barricades op kaart 1 en 2 op pagina 12 en 13, met inachtneming van het volgende:

- De ingetekende lijn mag slechts in voorwaartse richting worden gebruikt;
- Barricades zijn dwarsstrepen op de ingetekende lijn en mogen niet worden overschreden;
- De ingetekende lijn dient zo volledig mogelijk te worden gebruikt, waarbij uitwijkroutes worden geconstrueerd om de barricades te omzeilen;
- De punten (1, 2 en 3) in deze rit worden aangegeven met zwarte bolletjes die de daaronder liggende wegen niet onderbreken.
- Kaart- en leestekens onderbreken de wegen niet.

Vervolgens berijdt u de geconstrueerde route.

N.B. Leestekens, straatnamen en overige namen van bedrijven/instellingen op de kaart onderbreken de onderliggende wegen niet.

Bij een eventuele omrij in deze rit, geldt de omrijclausule conform SRA-E 3.1.13.

Let op spelende kinderen langs uw bereden route! **Doneer gul**, de kindertjes kunnen alles goed gebruiken.



OMODA | JAECCOO



**OMODA | JAECCO****Traject 1 – Rit E “Klokken Rit” (SRA-H)**

Beginpunt: HP09	Wanestraat met rechts van u H”35” ca. 90m achter u de Patamacastraat , Ri globaal O.
IPTO:	10:50u

Eindpunt: HP10/VTC02	Fresolaan met circa 20m achter u de Kernkampweg, Ri globaal W
IPTO:	11:10u

Rijtijd:	20 min
Afstand:	4.92 km

Opdracht:

U rijdt van het beginpunt naar het eindpunt van deze rit aan de hand van de onderstaande klokkenrit-opdrachten 1 tot en met 13. In deze klokkenrit bevindt u zich in het centrum van de analoge klok. U komt vanuit de richting die wordt aangegeven door de minutenwijzer en de te volgen richting wordt bepaald door de urenwijzer.

Na het uitvoeren van de laatste opdracht rijdt u door tot het eindpunt van deze rit.

Nr	afstand	Tijd		Nr	afstand	Tijd
1	800m	3:00u		8	600m	9:30u
2	0.39km	16:00u		9	32000cm	2:30u
3	3.3hm	4:30u		10	120m	9;00u
4	60m	16:00u		11	260m	3:30u
5	740m	9:00u		12	210m	3:00u
6	10m	3:00u		13	740m	21:30u
7	160m	21:00u				

Na deze rit volgt een VTC van 20 minuten!