

TRAJECT 3 - RIT A

DIGI Kaartconstructierit met keuze opdrachten (SRA-B,C,E)

Beginpunt:	Gelegenheid Baitali terrein te Klein Henar met 20 m voor u de Oost-Westverbinding.
HP 10/VTC 05	Ri globaal Z
IPT 0:	16:20 uur
Eindpunt :	C. R. Biswamitreweg met 130m achter u de Ing. M. N. Ataoellahweg en "9268" links van u.
HP 13	Ri globaal N
IPT 0:	17:40 uur
Rijtijd:	80 min
Afstand:	33.06 km

Opdracht:

Rijd 70m door naar punt A, in het veld aangegeven.

U rijdt via de op kaart 3 voorkomende wegen van punt A via de punten B, C, D, E, F naar het eindpunt G.

Zodra u een cirkel met de letter uit het woord DIGI aandoet, dient u een van de 4 Keuze opdrachten uit te voeren op de pagina's 3 en 4.

U kiest steeds de opdracht welke u reglementair als eerste kan uitvoeren en voert u die vervolgens volledig uit.

Als u uw Keuze opdracht volledig heeft uitgevoerd rijdt u middels de kortste route naar de dichtstbijzijnde cirkel om vervolgens de volgende mogelijke Keuze opdracht uit te voeren.

Keuze opdrachten die volledig zijn gebruikt kunnen niet meer worden gebruikt.

HP 11	Ing. M. N. Ataoellahweg met 100m achter u de Pandanrijst weg, punt D op kaart 3 op pagina 2. Ri Globaal W
IPT 0:	16:43 uur
HP 12	Ing. M. N. Ataoellahweg met 10 m voor u de ingang van F.A.I. N.V., punt E op kaart 3 op pagina 2. Ri Globaal W
IPT 0:	17:18 uur

Kaart 3

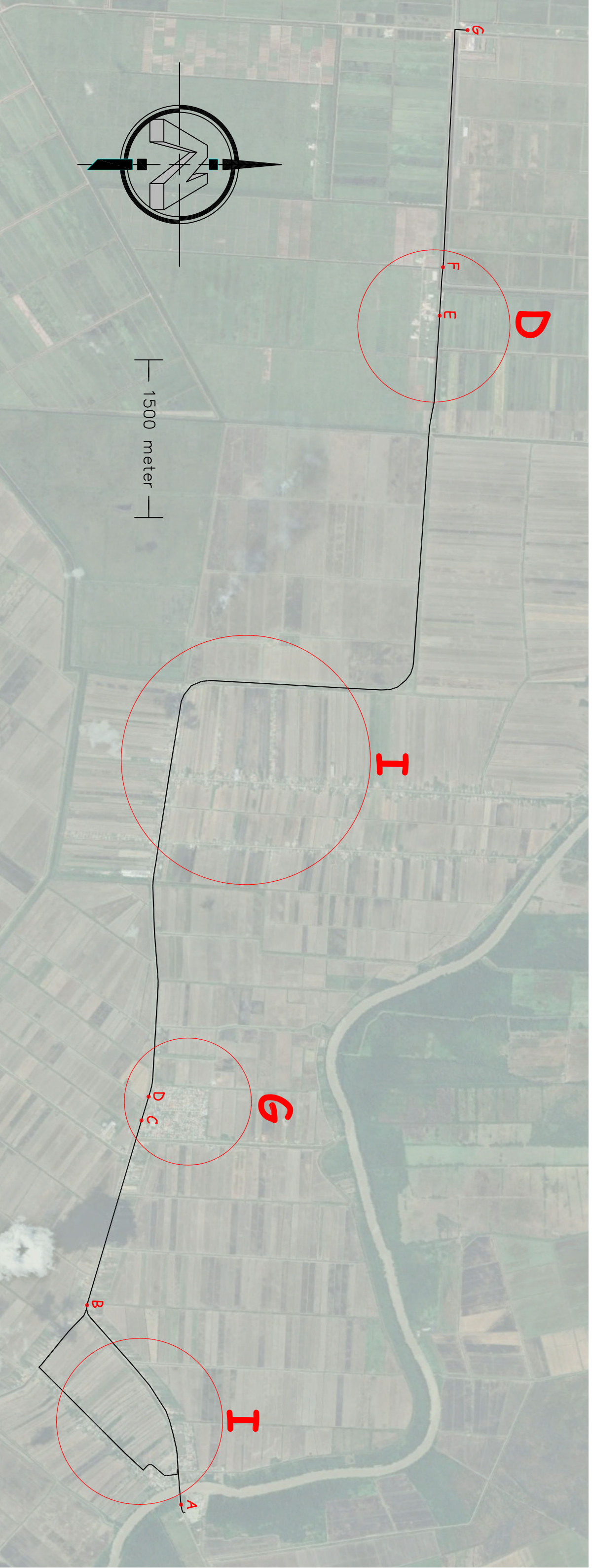

Keuze opdracht #1: Kompas rit

- | | |
|----------------|--------------------------|
| 1. 460m - 0° | 5. 380m - 150° |
| 2. 120m - 280° | 6. 60m - 200° |
| 3. 220m - 190° | 7. 410m - 245° |
| 4. 135m - 85° | Voorzichtig over de brug |

Keuze opdracht #2: Stripkaart volgens systeem f en indien er een afstand is opgegeven volgens systeem g

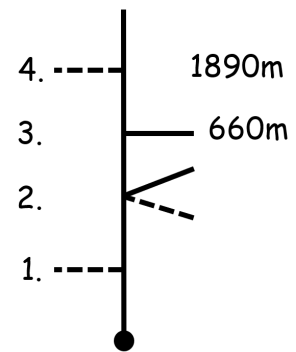

Keuze opdracht #3: De FAI puntenrit (SRA-E)

Construeer de totaal kortste route van punt E naar punt F via de op onderstaande kaart voorkomende wegen waarbij u slechts punt X dient op te nemen in uw constructie. Wegen en samenkomsten van wegen dienen zo min mogelijk meerdere keren te worden gebruikt.

Pijlen langs wegen geven een verplichte rijrichting voor dat wegdeel.
Kaarttekens, straatnamen e.d. onderbreken de onderliggende weg niet.

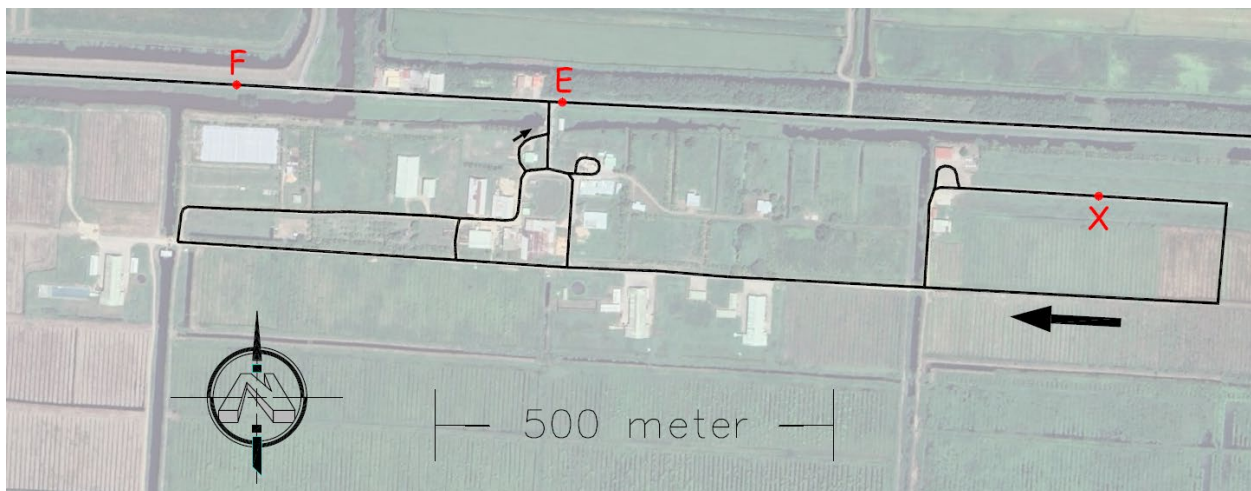

Keuze opdracht #4: MEDONKEY Vlakbenadering (SRA-E)

Construeer de totaal kortste route van punt C naar punt D via de op onderstaande kaart voorkomende wegen waarbij u Donkey's (zoals hiernaast afgebeeld) altijd zo volledig mogelijk dient te benaderen. Wegen dienen zo min mogelijk meerdere keren te worden gebruikt. Pijl langs de weg geven een verplichte rijrichting voor die weg. Op kaart voorkomende viersprongen worden geacht in het veld ook een viersprong te zijn. Kaarttekens e.d. onderbreken de onderliggende weg niet.

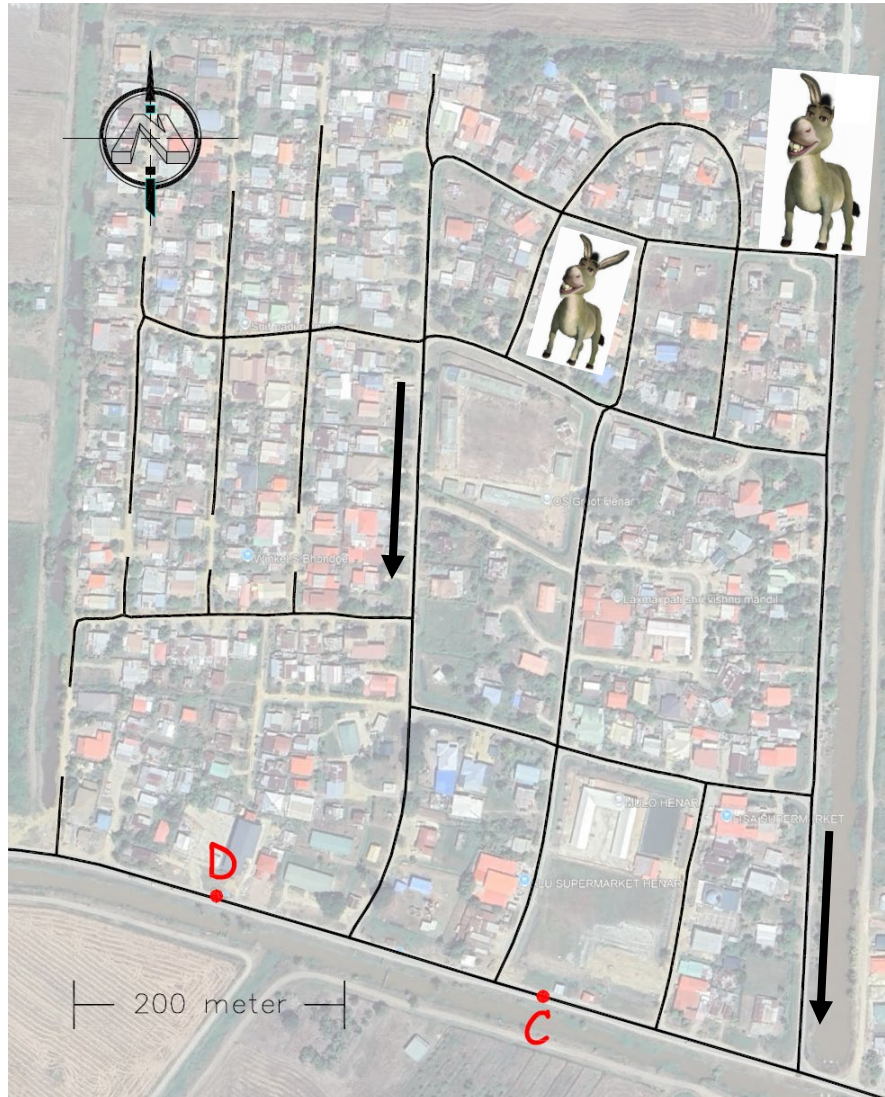

Deze rit is met de complimenten van Robert & Dave, de savanne rally winnaars, die van plan zijn alle Donkey's uit de kast te halen bij de komende savanne rally.....ihòdò!



TRAJECT 3 - RIT B

Routebeschrijving met afstanden (SRA-C)

Beginpunt:	C. R. Biswamitreweg met 130m achter u de Ing. M. N. Ataoellahweg en "9268" links van u.
HP 13	Ri globaal N
IPT 0:	17:40 uur
Eindpunt :	G.G. Maynardstraat met 30m voor u de Emmastraat en rechts van u "SM Devine Shop & GIFTS".
HP 15/VTC 06	Ri globaal W
IPT 0:	18:30 uur
Rijtijd:	50 min
Afstand:	13.09 km

Opdracht:

Rijd van het beginpunt naar het eindpunt van deze rit volgens de onderstaande routebeschrijvingsopdrachten met afstanden. Indien er een afstand is opgegeven dient u eerst de opgegeven afstand af te leggen alvorens u de daarop volgende opdracht kan uitvoeren.

1. na 3750m weg L laten liggen
2. na 1050m Cassaveweg L
3. Soekramsingstraat R
4. na "JIN DA enz."(RA) aanhoudend R over wegen
5. na 180m einde weg R
6. asfaltweg R
7. na 190m asfaltweg en zandweg R laten liggen
8. na 200m asfaltwegen R laten liggen
9. zand en asfaltweg L laten liggen
10. 3Sprong R
11. eerste weg L
12. viersprong R
13. na 70m na "STOP" eerste weg R

HP 14	Na het uitvoeren van opdracht 13 bevindt u zich in de Achterdam met 30m voor u de Waterloostraat met links van u "40". Ri globaal O.
IPT 0:	18:08 uur

14. einde weg L
15. 2^e viersprong L
16. na 500M eerste weg L
17. eerste weg R
18. einde weg L
19. na "SURINAM SKY FARMERS enz." 1^e gelegenheid R
20. einde weg L
21. na "WINKEL TJON enz." weg laten liggen
22. 2^e viersprong R
23. aanhoudend na 250m eerste weg R
24. weg R laten liggen

Aan het einde van de rit volgt VTC-06 met een pauze van 30 min.

U kunt het liefst direct rechts afslaan om te parkeren.
(oude Chill-out parking)

Vervolgens loopt naar het Commissariaat alwaar u een snackbox en drankje kan ophalen.

De start na de pauze is precies voor het Commissariaat.