

TRAJECT 2 - RIT A

De Blinde lijn met punten en bijzondere opdrachten (SRA-D/E)

Beginpunt: HP 04/VTC 03	Gusje Oststraat met 10m voor u de Lodewijk Nicholsonstraat ter hoogte van H'35", punt A van de Blinde lijn op pagina 2. Ri globaal W.
IPT 0:	13:00 uur
Eindpunt: HP 06	Nelson R. Mandelaweg met rechts van u "SURINAM SKY FARMERS". Ri globaal W.
IPT 0:	14:25 uur
Rijtijd:	85 min
Afstand:	NVT (ongeveer 44 km)

Opdracht 1:

U rijdt van het beginpunt A naar het eindpunt B van deze rit middels de blinde lijn op pagina 2, waarbij de kaarsrechte lijn in cirkelvorm is weergegeven. De blinde lijn wordt bereden tegen de richting van de klok (vanuit A) waarbij u voor het bereiken van punt B de punten 1 t/m 6 in nummervolgorde dient aan te doen middels een vrije route. Na het aandoen van de punten dient u de blinde lijn weer op te pakken alwaar u deze verlaten heeft. Eventuele goede ORC's bevinden zich in een straal van 40m van de genummerde punten en langs de blinde lijn.

Ten overvloede:

- De cirkelvorm van de gestileerde blinde lijn impliceert niet dat u oneindig links dient af te slaan. U rijdt een doorgaande route in voorwaartse richting.
- De loodrechte afstand van het desbetreffend punt tot de meetcirkel is alwaar de afstand van het punt tot de cirkellijn het kleinst is.

Bijzondere Opdrachten

Bij het aandoen van respectievelijk de punten 1 en 2 dient u de blinde lijn-opdracht te onderbreken, en voert u respectievelijk bijzondere opdracht (BO) I en II uit. Na het uitvoeren van de bijzondere opdrachten pakt u de blinde lijn opdracht weer op in respectievelijk de punten 1 en 2.

MEETCIRKEL

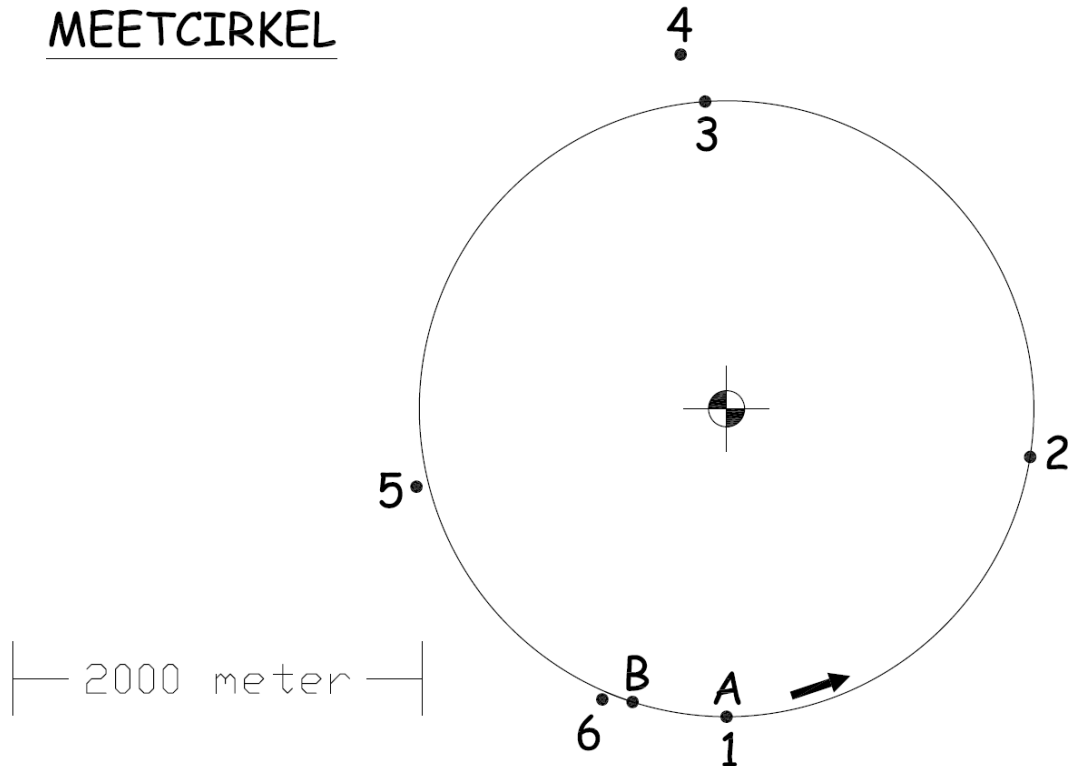

BO I: Bol Pijl (SRA-D)

Opdracht:

Rijd van beginpunt naar eindpunt a.d.h.v. de volgende gestileerde Bol Pijl opdrachten volgens systeem f. Na het uitvoeren van opdracht 3, vervolgt u met de blinde lijn opdracht.

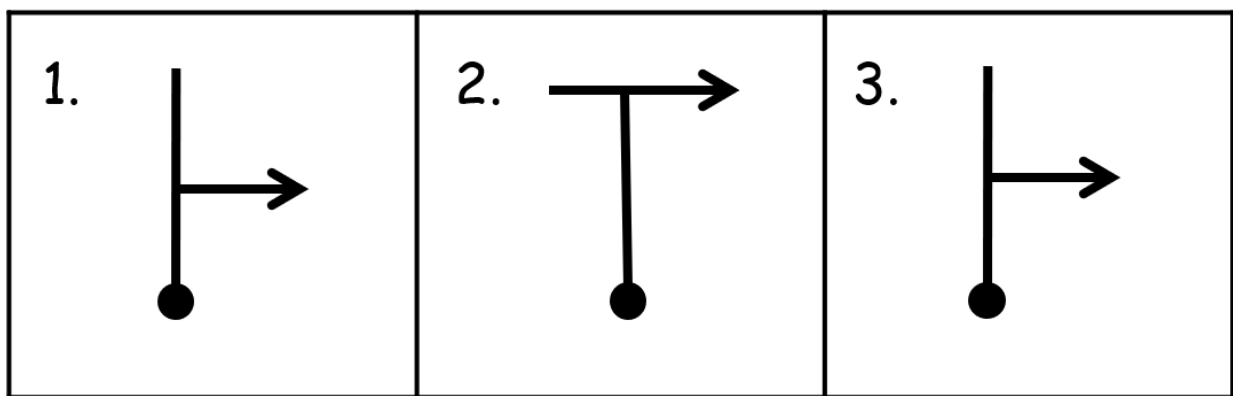

BO II: Blinde lijn met punten (SRA-E)**Opdracht:**

U rijdt van het beginpunt 2 naar het eindpunt 3 van deze rit middels de onderstaande blinde lijn, waarbij u het punt R dient aan te doen.

Na het aandoen van het punt R dient u de blinde lijn weer op te pakken alwaar u deze verlaten heeft.

Eventuele goede ORC's bevinden zich in een straal van 40m van de punten en langs de blinde lijn.



In punt 3 aangekomen vervolgt u met de cirkelvormige blinde lijn opdracht vanaf punt 3.

Opdracht 2:

U rijdt van HP 05 middels een FREEZONE 32 km in voorwaartse richting naar het eindpunt (HP 06) van deze rit. Rijtijd is 25 minuten.

Gedurende het uitvoeren van opdracht 2 dient u Rit C van dit traject in te tekenen.

HP 05 Oostwest verbinding met links voor u een wit bord en met rechts achter u de Politie Controlepost.

Ri globaal W.

IPT 0: 14:00 uur

TRAJECT 2 - RIT B SKY FARMERS foto-oriëntatie (SRA-F)

Beginpunt: Nelson R. Mandelaweg met rechts van u "SURINAM SKY FARMERS".
 HP 06 Ri globaal W.
 IPT 0: 14:25 uur

Eindpunt: Matapilaan met 120m voor u de Twa twaweg en links van u "40871",
 HP 07 Punt A op kaart 1 op pagina 7. Ri globaal Z.
 IPT 0: 14:55 uur

Rijtijd: 30 min
 Afstand: 10.48 km

Opdracht:

De verkiezing heeft geresulteerd in een heel kleurige coalitie. Elke kleur wordt geassocieerd met een politieke partij en elke politieke partij wil weer een andere richting uit met ons land. Natuurlijk de vraag als dat wel de juiste richting is. In deze rit hebben de uitzetters deze politiek gekleurde pijlen van de coalitie gebruikt om u de juiste richting uit te sturen. De te volgen richting wordt aangegeven door de gekleurde pijlen op de foto. Foto's mogen maar 1 keer worden gebruikt. De foto rechtsonder van de pagina sluit de pagina af. Mocht u zich op een einde weg situatie bevinden en u heeft geen foto-opdracht dan dient u linksaf af te slaan. U voert de foto's op de volgende pagina uit echter mag de onderstaande foto te allen tijde worden gebruikt en deze foto-opdracht sluit de foto-oriëntatie rit af. Tijdens deze rit dient u eventuele poorten te negeren!



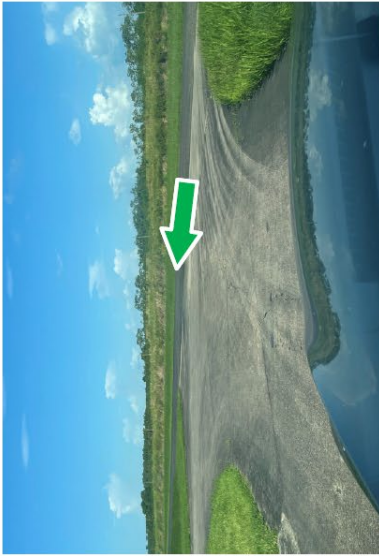

TRAJECT 2 - RIT C

De "Triple Kisi Wageningen-Madness" Barricade & Grensbenadering rit (SRA-E) met bijzondere opdrachten.

Beginpunt: Matapilaan met 120m voor u de Twa twaweg en links van u "40871", Punt A
HP 07 op kaart 2 op pagina 7. Ri globaal Z.
IPT 0: 14:55 uur

Eindpunt: West Eindeweg met 35m achter u de Parkweg, Punt C op kaart 2 op pagina
HP 08 7. Ri Globaal N.
IPT 0: 15:30 uur

Intekentijd: 0 min (intekentijd tijdens de Freezone gebruikt)
Rijtijd: 35 min
Afstand: 9.18 km.

Opdracht:

Construeer met behulp van kaart 2 (pagina 7) van punt A, via punt B, naar punt C de totaal kortste route, rekeninghoudend met het volgende:

- De ingetekende lijn moet zo veel mogelijk worden gebruikt;
- De ingetekende lijn mag uitsluitend in voorwaartse richting bereden worden;
- Barricades mogen nimmer overschreden worden;
- Kaarttekens, letters e.d. onderbreken de onderliggende weg niet;
- De blauwe lijnen dienen aan één zijde benaderd te worden;
- Tussen punt A en punt B moet over verharde wegen gereden worden;
- Tussen punt B en punt C moet over verharde wegen als verharde gelegenheden gereden worden.

Punt B: Rexoralaan met links van u het Dimaplein. Ri Globaal Z

Kaart 2

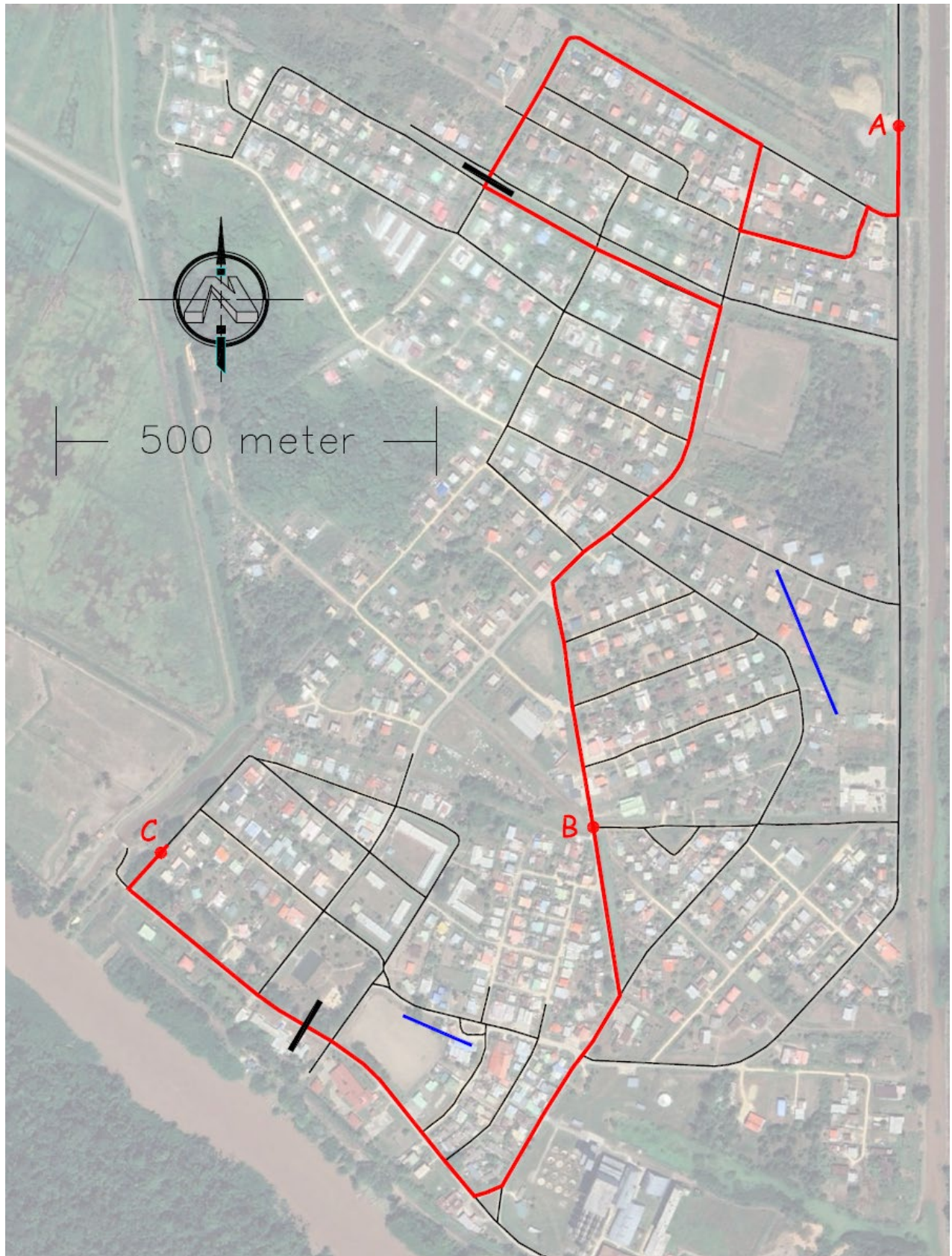

TRAJECT 2 - RIT D Kreukelstripkaart (SRA-D)

Beginpunt:	West Eindeweg met 35m achter u de Parkweg, Punt C op kaart 2 op pagina
HP 08	7. Ri Globaal N
IPT 0:	15:30 uur
Eindpunt:	Gelegenheid Baitali terrein te Klein Henar met 50 m achter u de Oost-
HP 9/VTC 04	Westverbinding. Ri globaal N
IPT 0:	16:00 uur
Rijtijd:	30 min
Afstand	24.94 km

Opdracht:

Rijd van het beginpunt naar het eindpunt van deze rit aan de hand van de onderstaande kreukelstripkaart opdrachten volgens systeem d. Indien de opdracht is voorzien van een afstand voert u die uit volgens systeem g. Eventuele poorten negeren.

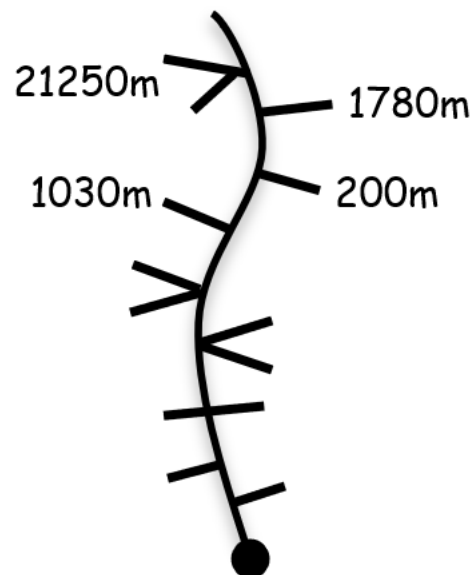

Hierna volgt een VTC van 20 minuten.