

## TRAJECT 1 - RIT A

**Langste route met Bijzondere opdrachten (SRA-B/C/D/E/F)**

Beginpunt:	Oost-Westverbinding met links van u het Staatslogeergebouw.
HP 01/VTC 01	Ri globaal W
IPT 0:	11:00 uur
Eindpunt :	Gusje Oststraat met 200m achter u de Oost-Westverbinding en links van u "70200"., punt B op kaart 1 op pagina 2.
HP 03/VTC 02	Ri globaal W
IPT 0:	12:30 uur
Intekentijd:	10 min
Rijtijd:	80 min
Afstand:	21.16 km

De "Cojonie kjein maaj pjettek" sight seeing rit brengt je door bijna geheel Coronie. Rijd voorzichtig, houd rekening met de bewoners, zwaai vriendelijk en geniet van het uitzicht....

**Opdracht:**

Rijd eerst 5 minuten in voorwaartse richting naar de Zeedijk (Punt A in het veld) en construeer daar de route. De rijrichting is in het veld aangegeven. Lees ook alvast de rest van de tekst.

Construeer en rijd daarna van beginpunt A naar eindpunt B de totaal langste route via de punten O, S, I, en F en de op kaart voorkomende wegen en gelegenheden.

De punten zijn aangegeven door middel van een rode stip.

In de punten O, S, I en F moeten de respectievelijke Bijzondere Opdrachten (BO's) BO-O, BO-S, BO-I en BO-F worden uitgevoerd.

Je dient de ingetekende route in die punten te verlaten en op dezelfde plaats weer op te pakken, na het uitvoeren van de respectieve BO.

Samenkomsten mogen meerdere malen worden bereeden, wegen slechts eenmaal. Dit geldt niet voor de BO's.

Pijlen langs de weg geven voor dat deel een verplichte rijrichting aan.

Kaarttekens, straatnamen e.d. onderbreken de onderliggende weg niet.

HP 02	Bij de eerste keer aandoen van Punt I op kaart bevindt u zich in de Commissarisstraat met 10m achter u de Richenel Slorystraat, punt I op kaart 1 op pagina 2. Ri Globaal O
IPT 0:	12:17 uur

KAART 1

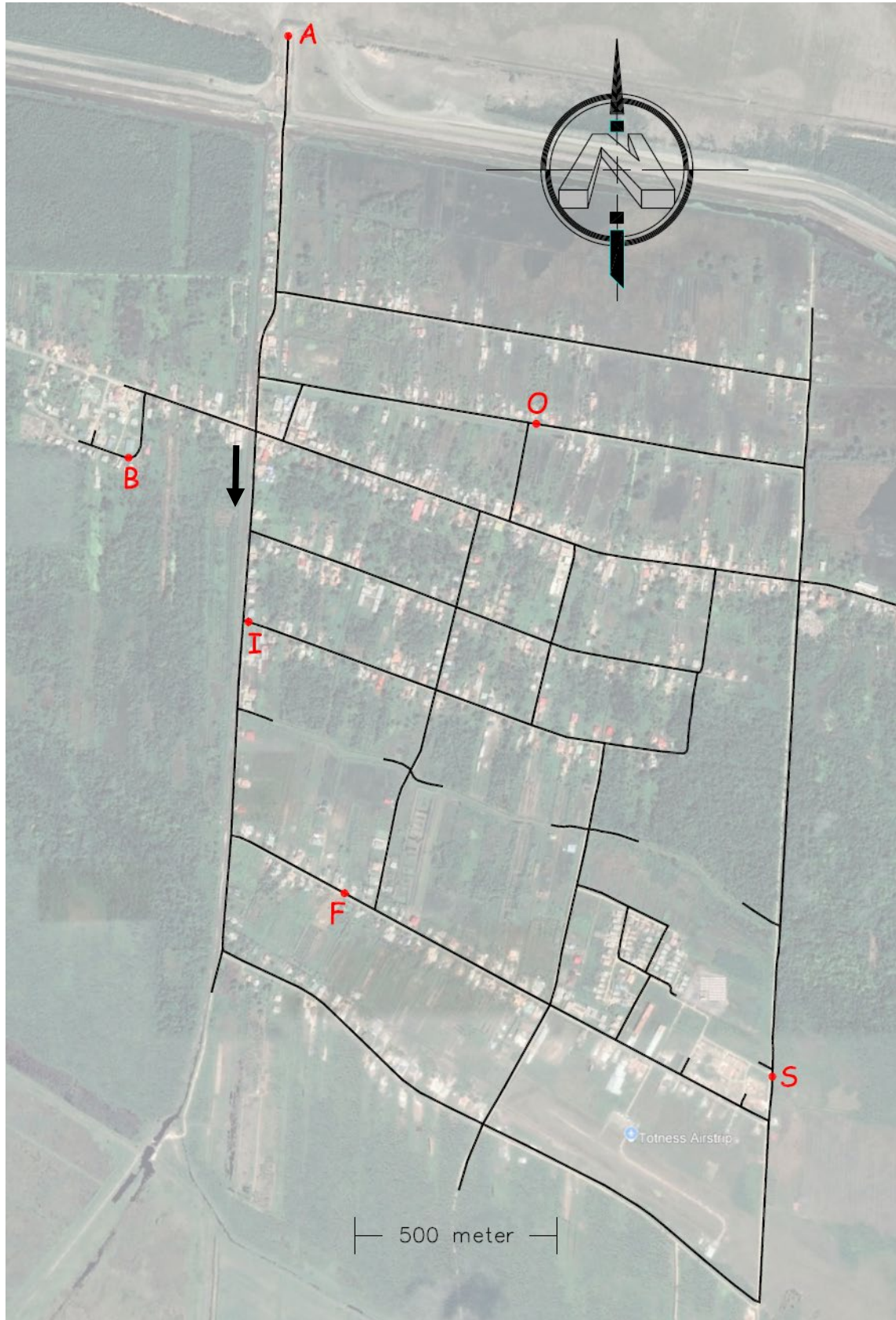

**BO-O: Bolpijl systeem c**

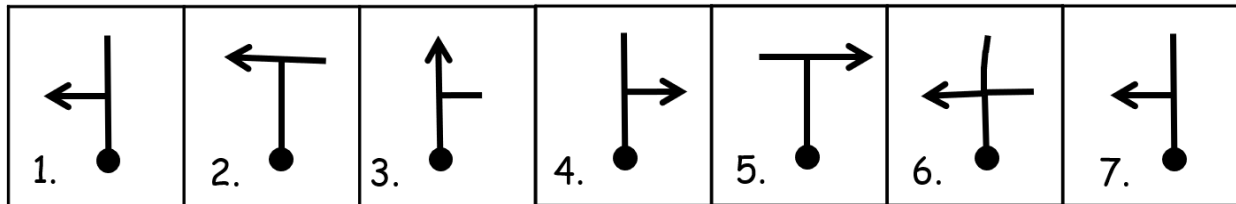

**BO-S: Routebeschrijving**

1. aanhoudend een weg laten liggen
2. aanhoudend eerste weg R

**BO-I: Luchtfoto puntenrit**

Doe de genummerde punten op de foto's aan. Eventuele goede ORC's bevinden zich binnen een straal van 40m van de genummerde punten.



**BO-F: Foto-oriëntatie rit**

Volg de richting van de pijl op de foto.

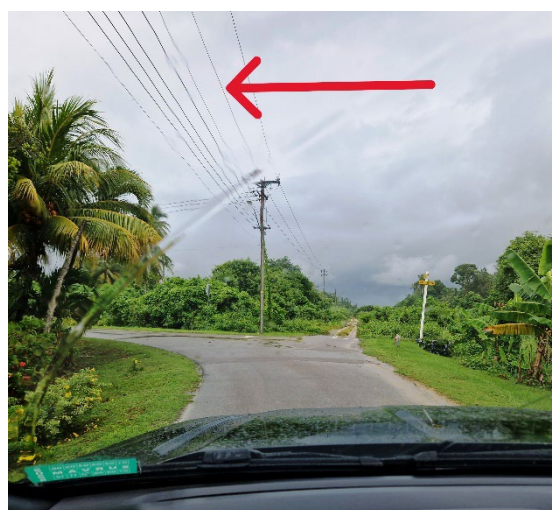

Aan het einde van de rit volgt VTC-02 met een pauze van 30 min.