

PETROMIN



MID YEAR RALLY 2025

ROUTEBOEK 1



PETROMIN
PREMIUM LUBRICANTS



TRAJECT 1 – RIT A – DE KLEURENBLIND BOLPIJL RIT (SRA-D)

Beginpunt: HP01/VTC01	Parkeerterrein van Integra Marine met links van u “03”, Ri globaal O.
IPT0	07:00 uur

Eindpunt: HP04	Rode kruislaan met circa 80m voor u de Gravenberchstraat en links van u H”34” tevens punt P op kaart 1 op pagina 6, Ri globaal N.
IPT0	07:40 uur

Afstand	8,77 km
Rijtijd	40 min

Welkom bij de Petromin Mid-Year Rally 2025

Soms ontstaan de mooiste initiatieven onverwacht. De Petromin Mid-Year Rally 2025 is daar het perfecte voorbeeld van. Oorspronkelijk niet opgenomen in de officiële rallykalender, maar dankzij de toewijding van de uitzetters en het verlangen om een gewaardeerde traditie voort te zetten, is deze rally in recordtijd tot leven gebracht. Want tradities laten we niet zomaar los — zeker niet als het gaat om de meest reglementaire rally van het jaar.

Met trots draagt Petromin haar naam als hoofdsponsor. Als high-performance smeermiddel staat Petromin wereldwijd bekend om haar kwaliteit en betrouwbaarheid — een benchmark in zowel de industriële sector als bij kleine en grote voertuigen. In Suriname wordt Petromin met zorg geïmporteerd en gedistribueerd door SurBuys International, samen met andere toonaangevende merken als WD-40, Kenline, Smartlube en de populaire autobatterijen van Platin.

Dankzij deze krachtige samenwerking en het onvoorwaardelijk geloof in de rallysport is het gelukt om in korte tijd een compleet evenement neer te zetten dat de deelnemers een onvergetelijke ervaring zal bieden.

















Een bijzondere dank gaat ook uit naar Integra Marine & Freight Services voor het beschikbaar stellen van hun terrein en het mogelijk maken van een spectaculaire startlocatie.

Start de motoren en hersenen, want de Petromin Mid-Year Rally 2025 is officieel van start!

Opdracht: Rijd van het beginpunt naar het eindpunt van deze rit middels de bol-pijl opdrachten 1 tot en met 49 op de pagina's 3 en 4 met inachtneming van het volgende:

- De gestileerde bol-pijl-opdrachten voert u uit volgens de geldende systemen: Oranje bol-pijl opdrachten volgens systeem c, paarse bol-pijl opdrachten volgens systeem d en de zwarte bol-pijl opdrachten volgens systeem e;
- Voor groene bol-pijl-opdrachten geldt uitvoering volgens systeem f;
- Voor de eerste bol-pijl opdracht geldt: Poorten negeren.



1. 	2. 	3. 	4. 	5. 	6. 
7. 	8. 	9. 	10. 	11. 	12. 
13. 	14. 	15. 	16. 	HP02	

HP02	Na het uitvoeren van opdracht 16 bevindt u zich in de Van 't Hogerhuysstraat met links van u het complex van Telesur met circa 70m achter u de Willem Campagnestraat, Ri globaal NO.
IPT0	07:08 uur





HP03	Na het uitvoeren van opdracht 30 bevindt u zich in de Van Idsingastraat met circa 5m achter u de Anton Monizstraat, Ri globaal Z.
IPT0	07:22 uur

17.	18.	19.	20.	21.	22.
23.	24.	25.	26.	27.	28.
29.	30.	31.	32.	33.	34.
35.		37.	38.	39.	40.
41.	42.	43.	44.	45.	46.
47.	48.	49.	51.	50.	



TRAJECT 1 – RIT B – PETROMIN INGETEKENDE LIJN MET BARRICADEN EN PUNTEN RIT (SRA-E)

Beginpunt: HP04	Rode kruislaan met circa 80m voor u de Gravenberchstraat tevens punt P op kaart 1 op pagina 6, Ri globaal N.
IPT0	07:40 uur

Eindpunt: HP05	Avobakalaan met circa 80m achter u de Brokopondolaan en rechts van u "26", tevens punt N op kaart 1 op pagina 6, Ri globaal W.
IPT0	08:15 uur

Afstand	6,95 km
Rijtijd	30 min
Intekentijd	5 min

Opdracht:

U construeert de totaal kortste route van het beginpunt P naar het eindpunt N via de op de kaart 1 op pagina 6 voorkomende wegen, met inachtneming van het volgende:

- De ingetekende lijn dient zo volledig mogelijk te worden gebruikt;
- Punten worden weergegeven middels een letter uit het woord "PETROMIN" en een groene stip;
- De letters voorkomende in de tekst "PETROMIN" dienen opgenomen te worden in uw constructie en wel in de volgorde waarin die voorkomen in de tekst;
- Pijlen die voorkomen langs de weg geven een verplichte rijrichting aan voor dat weggedeelte;
- Wegen en samenkomsten mogen meerdere malen gebruikt worden;
- Eenmaal aangedane punten worden als niet meer aanwezig beschouwd;
- Bij deze rit is SRA-E artikel 3.10 van toepassing.

Vervolgens berijdt u de geconstrueerde route.

N.B. Leestekens, straatnamen en overige namen van bedrijven/instellingen op de kaart onderbreken de onderliggende wegen niet.

Bij een eventuele omrij in deze rit, geldt de omrijclausule conform SRA-E 3.1.13.

Verkeersregels hebben te allen tijde voorkeur! Rijd nooit tegenrichting!





TRAJECT 1 – RIT C – DE SUPER SYNTHETIC 10W-40 KREUKEL STRIPKAART RIT (SRA-D)

Beginpunt: HP05	Avobakalaan met circa 50m achter u de Brokopondolaan tevens punt N op kaart 1 op pagina 6, Ri globaal W.
IPT0	08:15 uur

Eindpunt: HP06	Jackyiaan met rechts van u het voetbalveld, Ri globaal ZW.
IPT0	08:20 uur

Afstand	1,86km
Rijtijd	5 min

Opdracht:

U rijdt vanaf het beginpunt A naar het eindpunt B van deze rit middels de onderstaande kreukelstripkaart opdrachten volgens systeem c.





TRAJECT 1 – RIT D – DE 4K LUCHTFOTO MET PIJLEN EN PUNTEN RIT (SRA-E)

Beginpunt: HP06	Jackyiaan met rechts van u het voetbalveld, Ri globaal ZW.
IPT0	08:20 uur

Eindpunt: HP07	Passiebloemstraat met links van u het MR. Dr. J. C. de Miranda Lyceum en rechts van u STS1, Ri globaal NO.
IPT0	09:20 uur

Afstand	N.V.T
Rijtijd	60 min

Opdracht:

U rijdt van het beginpunt naar het eindpunt van deze rit via de punten en pijlen voorkomende op de luchtfoto's op pagina's 9 tot en met 14 met inachtneming van het volgende:

- U dient de genummerde pijlen en genummerde punten aan te doen;
- De pijlen worden verreden over asfaltwegen en geven de te volgen rijrichting aan waarbij geldt dat u deze steeds van staart naar punt moet berijden, waarbij de wegen die voorkomen onder de pijlen zo volledig mogelijk moeten worden bereden;
- Een punt wordt aangegeven door middel van een geel stip;
- Elk punt dient u slecht éénmaal aan te doen;
- Na elke pijl dient u één punt aan te doen alvorens u de volgende pijl aandoet.
 - Ter verduidelijking: de route wordt dus afgelegd van pijl naar punt, van punt naar pijl, van pijl naar punt, enzovoorts tot dat u het eindpunt van deze rit bereikt;
- De genummerde pijlen dienen in oplopende volgorde aangedaan te worden;
- De pijlen of punten op de luchtfoto's onderbreken de onderliggende wegen niet;
- U rijdt middels een vrije route naar de punten en pijlen;
- De wegen die voorkomen onder de pijlen vallen niet onder een vrije route;
- U begint deze rit met een pijl.

Eventuele goede ORC's bevinden zich:

- langs de wegen waarop de pijlen of delen van pijlen zijn aangebracht;
- binnen een straal van 50 meter van een genummerd punt.

Opmerking: er is geen routecontrole geplaatst in het begin- en eindpunt van deze rit.



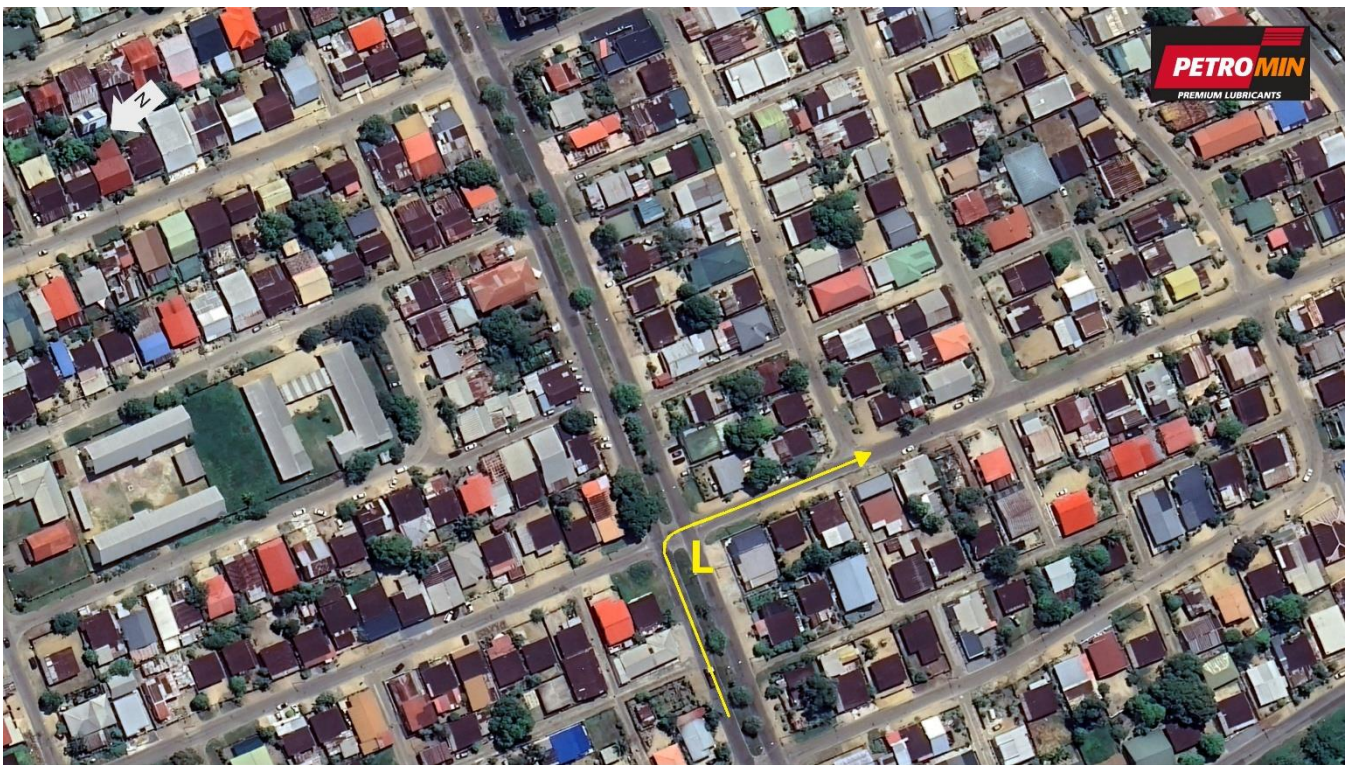





PETRO MIN
MIDYEARRALLY 2025



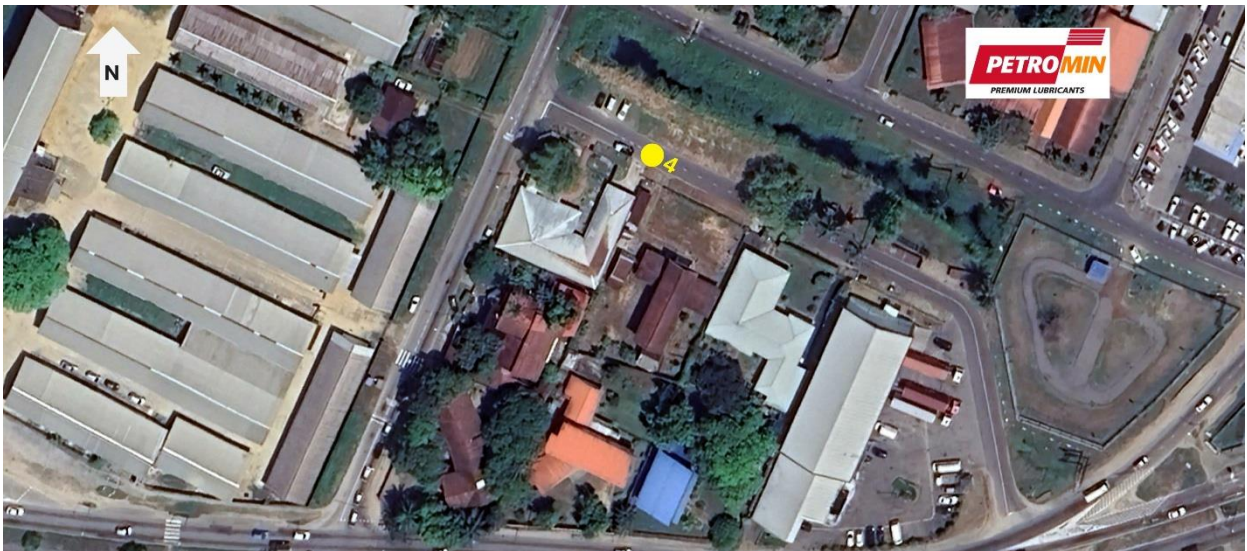



PETRO MIN
MIDYEAR RALLY 2025





TRAJECT 1 – RIT E – DE “PREM JR.” ROUTEBESCHRIJVING RIT (SRA-C)

Beginpunt: HP07	Passiebloemstraat met links van u het MR. Dr. J. C. de Miranda Lyceum en rechts van u STS1, Ri globaal NO.
IPT0	09:20 uur

Eindpunt: HP11/VTC 02	Gelegenheid Assuria High-Rise met circa 10m achter u de Recolaan, Ri globaal W.
IPT0	10:30 uur

Afstand	14,61 km
Rijtijd	70 min

PAGINA 15 EN 16 GELDEN ALLEEN VOOR DE HOOFD- EN A-KLASSE!

Opdracht: Rijd van het beginpunt naar het eindpunt van deze rit aan de hand van de routebeschrijvingsopdrachten op pagina 15 en 16.

1. weg L passeren
2. viersprong R
3. 1^e weg R
4. na bank 1e weg R
5. asfaltweg R en direct 1^e weg R
6. 1^e weg L

HP08	Na het uitvoeren van opdracht 6 bevindt u zich in de Commewijnestraat met circa 30m rechts voor u de Tapanahonystraat, Ri globaal W.
IPT0	09:29 uur

7. na “SINDS 1968” R
8. 1^e weg R
9. 1^e weg L
10. 2^e weg L
11. viersprong L
12. 1^e weg R
13. 1^e weg L
14. viersprong L
15. 2 gelegenheden R laten liggen
16. weg laten liggen



17. 1^e weg R
18. Vlierstraat L
19. einde weg L
20. bij weg R
21. Somariastraat L
22. 2^e gelegenheid L
23. 1^e weg L
24. bij “PETROMINFULLYSYNTHETIC” R
25. klinkerweg R laten liggen
26. einde weg R

HP09	Na het uitvoeren van opdracht 26 bevindt u zich in de Waakhuyzenlaan met rechts van u “7460’ en circa 90m voor u de Mr. Jaggernath Lachmonstraat, Ri globaal N.
IPT0	09:54 uur

27. viersprong R
28. einde weg L
29. na “DOUBLE R BANDEN SERVICE” viersprong L
30. 2^e viersprong L
31. na “SITA” R
32. 2^e viersprong R

HP10	Na het uitvoeren van opdracht 32 bevindt u zich in de Albertlaan met circa 10m achter u de Jourilaan, Ri globaal NO.
IPT0	10:14 uur

33. weg L laten liggen
34. Petrominweg R
35. weg volgen
36. viersprong R
37. 1^e weg L
38. aanhoudend na “MENEER BAMA GOEDEMORGEN” aanhoudend aanhoudend 1e weg L
39. aanhoudend weg L laten liggen
40. 1^e weg L

NA DEZE RIT VOLGT DE RUSTPAUZE (VTC02) VAN 30 MINUTEN!



TRAJECT 1 – RIT E – DE “PREM JR.” ROUTEBESCHRIJVING RIT (SRA-C)

Beginpunt: HP07	Passiebloemstraat met links van u het MR. Dr. J. C. de Miranda Lyceum en rechts van u STS1, Ri globaal NO.
IPT0	09:20 uur

Eindpunt: HP11/VTC02	Gelegenheid Assuria High-Rise met circa 10m achter u de Recolaan, Ri globaal W.
IPT0	10:30 uur

Afstand	11,44 km
Rijtijd	70 min

PAGINA 17 EN 18 GELDEN ALLEEN VOOR DE B- EN TOURKLASSE!

Opdracht: Rijd van het beginpunt naar het eindpunt van deze rit aan de hand van de routebeschrijvingsopdrachten op pagina 17 en 18.

1. weg L passeren
2. viersprong R
3. 1^e weg R
4. na bank 1^e weg R
5. asfaltweg R en direct 1^e weg R
6. 1^e weg L

HP08	Na het uitvoeren van opdracht 6 bevindt u zich in de Commewijnestraat met circa 30m rechts voor u de Tapanahonystraat, Ri globaal W.
IPT0	09:29 uur

7. na “SINDS 1968” R
8. 1^e weg R
9. 1^e weg L
10. 2^e weg L
11. viersprong L
12. 1^e weg R
13. 1^e weg L
14. viersprong L
15. 2 gelegenheden R laten liggen
16. weg laten liggen
17. 1^e weg R
18. Vlierstraat L



- 19. einde weg L
- 20. bij weg R
- 21. Somariastraat L
- 22. 2^e gelegenheid L
- 23. 1^e weg L
- 24. bij “PETROMINFULLYSYNTHETIC” R
- 25. klinkerweg R laten liggen
- 26. einde weg R

HP09	Na het uitvoeren van opdracht 26 bevindt u zich in de Waakhuyzenlaan met rechts van u “7460” en circa 90m voor u de Mr. Jaggernath Lachmonstraat, Ri globaal N.
IPT0	09:54 uur

- 27. viersprong R
- 28. einde weg L
- 29. na “DOUBLE R BANDEN SERVICE” viersprong L
- 30. 2^e viersprong L
- 31. na “SITA” R
- 32. 2^e viersprong R

HP10	Na het uitvoeren van opdracht 32 bevindt u zich in de Albertlaan met circa 10m achter u de Jourilaan, Ri globaal NO.
IPT0	10:14 uur

- 33. weg L laten liggen
- 34. Petrominweg R
- 35. 1^e weg L
- 36. einde weg R
- 37. 1^e weg L
- 38. 1^e weg L

NA DEZE RIT VOLGT DE RUSTPAUZE (VTC02) VAN 30 MINUTEN!