



*Europcar*

# AVOND RALLY 2025

# ROUTEBOEK 1



*Europcar*





**Traject 1 – Rit A “Bol-Pijl Rit” (SRA-D)**

|                                 |  |
|---------------------------------|--|
| <b>Beginpunt:</b><br>HP01/VTC01 | Kleine Dwarsstraat, met rechts achter u 't Vat, Europcar en Ineffable, Ri globaal N. |
| <b>IPTO:</b>                    | 17:00 u  |

|                          |   |
|--------------------------|---|
| <b>Eindpunt:</b><br>HP02 | Kristalstraat met links achter u “PARA GROUP SURINAME” en 90 m voor de Diamantstraat, Ri globaal N. |
| <b>IPTO:</b>             | 17:20 u   |

|                     |         |
|---------------------|---------|
| <b>Intekentijd:</b> | NVT     |
| <b>Rijtijd:</b>     | 20 min  |
| <b>Afstand:</b>     | 4.66 km |

**Opdracht:**

U rijdt van het beginpunt naar het eindpunt van deze rit middels de gestileerde bol-pijl opdrachten op de volgende pagina conform systeem d.

Na het uitvoeren van de laatste opdracht rijdt u door naar het eindpunt van deze rit.



**BOL Pijn Recept:**  
*“Baileys Orgeade Latte”*  
 50ml Baileys Original Irish Cream  
 ½ shot orgeade  
 1 shot espresso  
 150ml hot milk  
 Chocolate sprinkles voor versiering



|         |         |         |         |
|---------|---------|---------|---------|
| 1.<br>  | 2.<br>  | 3.<br>  | 4.<br>  |
| 5.<br>  | 6.<br>  | 7.<br>  | 8.<br>  |
| 9.<br>  | 10.<br> | 12.<br> | 11.<br> |
| 13.<br> | 14.<br> | 15.<br> | 16.<br> |
| 17.<br> | 18.<br> | 19.<br> | 20.<br> |
| 21.<br> | 22.<br> |         |         |



**Traject 1 – Rit B “Foto Oriëntatie/Bol-Pijl Rit” (SRA-F/SRA-D)**

|                           |   |
|---------------------------|---|
| <b>Beginpunt:</b><br>HP02 | Kristalstraat met links achter u “PARA GROUP SURINAME” en 90 m voor de Diamantstraat, Ri globaal N. |
| <b>IPTO:</b>              | 17:20 u   |

|                          |   |
|--------------------------|---|
| <b>Eindpunt:</b><br>HP04 | Arctonstraat met 40 m voor u de Bazaltstraat, punt A op kaart 1 op pagina 9, Ri globaal NO. |
| <b>IPTO:</b>             | 18:20 u   |

|                 |         |
|-----------------|---------|
| <b>Afstand:</b> | 9.70 km |
| <b>Rijtijd:</b> | 60 min  |

**Opdracht:**

U rijdt van het beginpunt naar het eindpunt van deze rit, middels de foto-oriëntatie opdrachten op de pagina's 4 t/m 7 met inachtneming van het volgende:

1. Per pagina kunnen de foto's in willekeurige volgorde zijn geplaatst;
2. Foto's mogen meerdere malen gebruikt worden;
3. Niet alle foto's behoeven van toepassing te zijn;
4. De foto opdracht links onder aan de pagina sluit de desbetreffende pagina af;
5. Indien u op een einde weg situatie komt en geen foto-opdracht kunt uitvoeren, dient u einde weg rechts te gaan;
6. De pijl op de samenkomst van wegen geeft de te volgen richting aan;
7. Indien er op een foto een bol-pijl opdracht is, dient u die na het uitvoeren van die foto opdracht de bol-pijl opdracht uit te voeren, alvorens u verder gaat met de volgende foto opdracht;
8. De bol-pijl opdrachten dient u uit te voeren conform systeem d;
9. Alle afscheidingen in deze rit worden geacht een breedte te hebben van 21 m.

|              |   |
|--------------|---|
| <b>HP03</b>  | Na het uitvoeren van de foto opdracht op pagina 5 met “HP03” erop bevindt u zich in de Rubenstraat met ca. 40m voor u de Heliumstraat , Ri globaal N. |
| <b>IPTO:</b> | 17:45 u   |

**Na de laatste foto-opdracht dient u door te rijden naar het eindpunt van deze rit.**







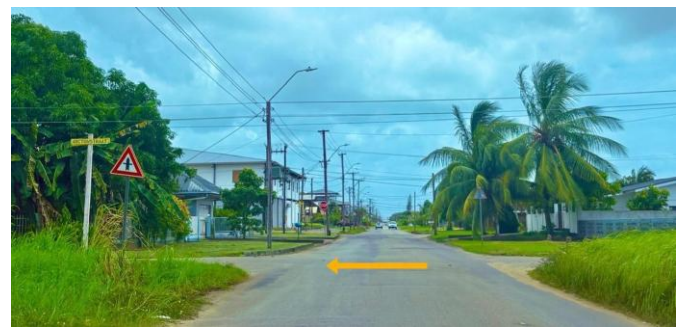



**Traject 1 – Rit C “Ingetekende lijn met Barricaden Rit” (SRA-E)**

|                           |   |
|---------------------------|---|
| <b>Beginpunt:</b><br>HP04 | Arctonstraat met 40 m voor u de Bazaltstraat, punt A op kaart 1 op pagina 9, Ri globaal NO. |
| <b>IPTO:</b>              | 18:20 u   |

|                          |  |
|--------------------------|--|
| <b>Eindpunt:</b><br>HP05 | Hijlaardstraat met 20 m voor u de Jacques Gompertstraat, punt B op kaart 1 op pagina 9, Ri globaal ZO. |
| <b>IPTO:</b>             | 18:50 u  |

|                     |         |
|---------------------|---------|
| <b>Intekentijd:</b> | 5 min   |
| <b>Rijtijd:</b>     | 25 min  |
| <b>Afstand:</b>     | 4.20 km |

**Opdracht:**

U construeert de totaal kortste route van het beginpunt A naar het eindpunt B via de ingetekende lijn met barricades op kaart 1 op pagina 9, met inachtneming van het volgende;

- Barricades zijn dwarsstrepen op de ingetekende lijn en mogen niet worden overschreden;
- De ingetekende lijn dient zo volledig mogelijk te worden gebruikt, waarbij uitwijkroutes worden geconstrueerd om de barricades te omzeilen;
- Een pijl langs een weg geeft de verplichte rijrichting aan voor dat gedeelte;
- Alle afscheidingen in deze rit worden geacht een breedte te hebben van 21 m;
- Vervolgens berijdt u de geconstrueerde route.

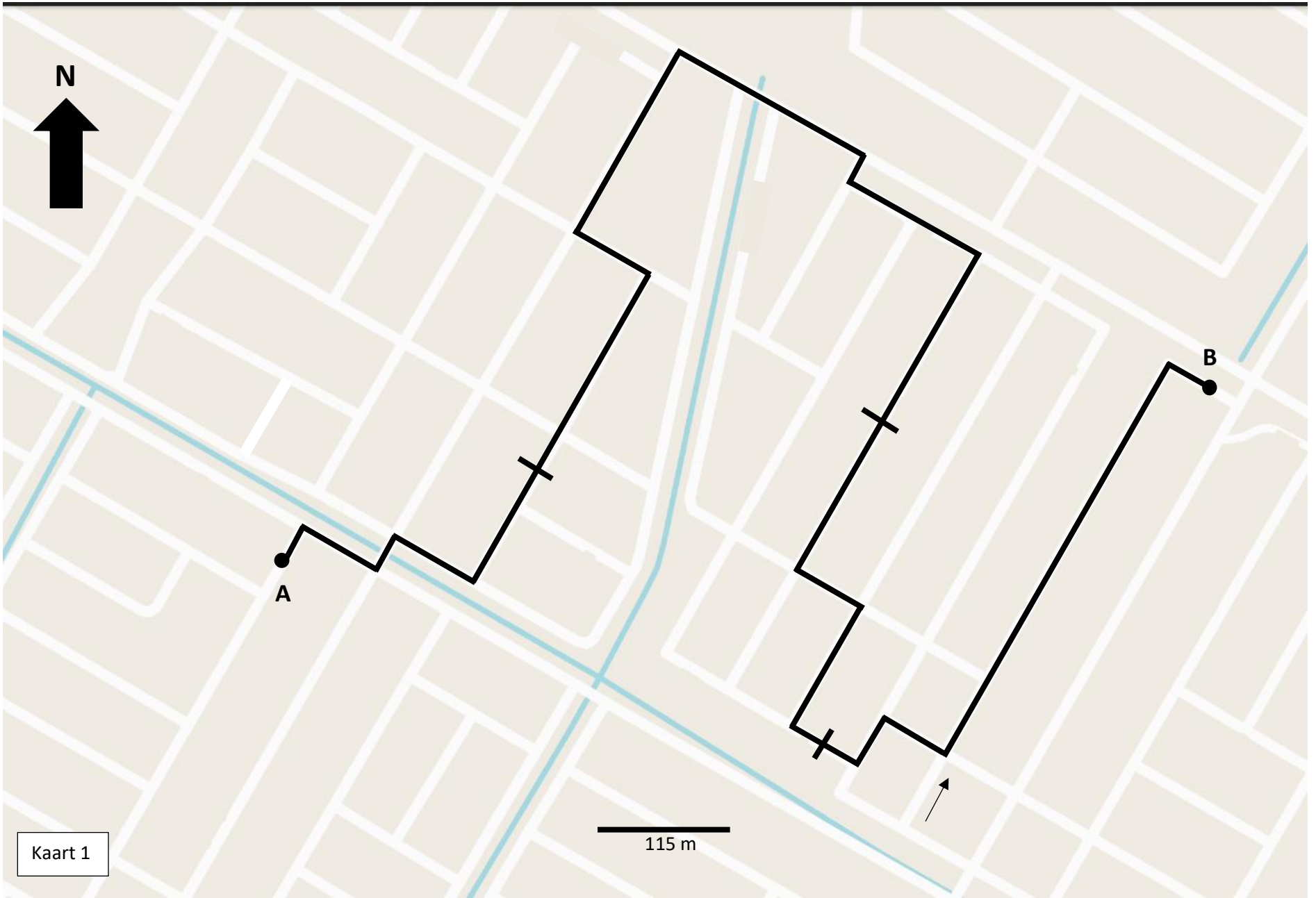

Kaart 1

115 m



**Traject 1 - rit D "Routebeschrijving" Rit (SRA-C)**

|                            |  |
|----------------------------|--|
| <b>Beginpunt:<br/>HP05</b> | Hijlaardstraat met 20 m voor u de Jacques Gompertstraat, punt B op kaart 1 op pagina 9, Ri globaal ZO. |
| <b>IPT0:</b>               | 18:50 u  |

|                           |  |
|---------------------------|--|
| <b>Eindpunt:<br/>HP07</b> | Frans Madamstraat met 40 m voor u de Albatrosstraat , Ri globaal ZO. |
| <b>IPT0:</b>              | 19:20 u  |

|                 |         |
|-----------------|---------|
| <b>Afstand:</b> | 5.42 km |
| <b>Rijtijd:</b> | 30 min  |

**- Opdracht:**

Rijd van het beginpunt naar het eindpunt van deze rit aan de hand van de onderstaande routebeschrijvingsopdrachten. Alle afscheidingen in deze rit worden geacht een breedte te hebben van 21 m.

1. einde weg L
2. viersprong R
3. einde weg L
4. Powisi straat R
5. na "EUROPCAR" L
6. einde weg L
7. na viersprong asfaltweg R
8. weg volgen
9. na "T VAT" L
10. 1<sup>e</sup> weg R

|              |  |
|--------------|--|
| <b>HP06</b>  | Na het uitvoeren van opdracht 10 bevindt u zich in de Lepelaarstraat met 140 m voor u de Rode Ibisstraat, Ri globaal ZO. |
| <b>IPT0:</b> | 19:04 u  |

11. 1<sup>e</sup> gelegenheid L
12. voorrangsweg R
13. weg niet volgen
14. einde weg R
15. 1<sup>e</sup> weg L
16. 1<sup>e</sup> weg R
17. Ri Ineffable volgen
18. Ri Vat rally



**Traject 1 – Rit E “Pijlen Luchtfoto Rit” (SRA-E)**

|                           |   |
|---------------------------|---|
| <b>Beginpunt:</b><br>HP07 | Frans Madamstraat met 40 m voor u de Albatrosstraat, Ri globaal ZO. |
| <b>IPTO:</b>              | 19:20 u   |

|                          |   |
|--------------------------|---|
| <b>Eindpunt:</b><br>HP08 | Marie Curriestraat met 50 m voor u de Antondrachtenweg, Ri globaal Z. |
| <b>IPTO:</b>             | 19:45 u   |

|                 |        |
|-----------------|--------|
| <b>Afstand:</b> | N.V.T. |
| <b>Rijtijd:</b> | 25 min |

**Opdracht:**

1. Rijd over de op kaart voorkomende asfaltwegen van het beginpunt E (Europcar) via de pijlen op de luchtfoto's op pagina 12 en 13 naar het eindpunt V ('t Vat) van deze rit.
2. De wegen onder de pijlen dienen zo volledig mogelijk bereiden te worden met dien verstande dat de pijl de rijrichting aangeeft en wel van staart naar punt.
3. De route is vrij met uitzondering van de wegen voorkomend onder de pijl.
4. Eventueel goede ORC's staan langs de wegen waarop de pijlen of delen van de pijlen op de luchtfoto's aangebracht zijn.
5. De aangebrachte pijlen op de luchtfoto's onderbreken de daaronder liggende wegen niet.



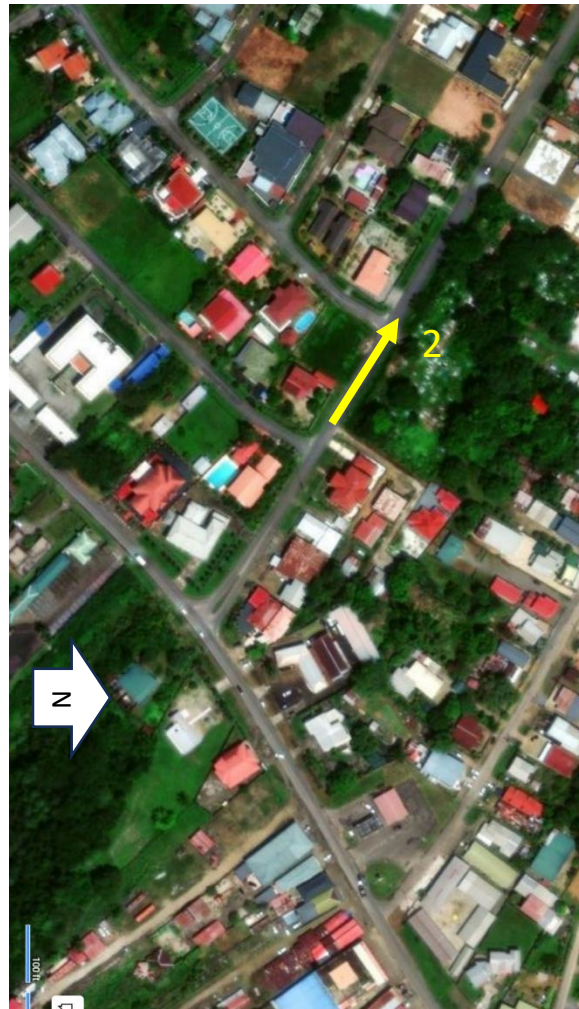



**Traject 1 – Rit F “Klokken Rit” (SRA-H)**

|                           |   |
|---------------------------|---|
| <b>Beginpunt:</b><br>HP08 | Marie Curiestraat, met 50 meter voor u de Anton Drachtenweg , Ri globaal Z. |
| <b>IPTO:</b>              | 19:45u  |

|                             |   |
|-----------------------------|---|
| <b>Eindpunt:</b><br>HP09/FC | Kleine Dwarsstraat, met rechts van u 't Vat, Europcar en Ineffable, Ri globaal N. |
| <b>IPTO:</b>                | 20:00u  |

|                     |         |
|---------------------|---------|
| <b>Intekentijd:</b> | NVT     |
| <b>Rijtijd:</b>     | 15 min  |
| <b>Afstand:</b>     | 4.52 km |

**Opdracht:**

U rijdt over wegen van het beginpunt naar het eindpunt van deze rit aan de hand van de klokkenritopdrachten op pagina 15, met inachtneming van het volgende:

- U bevindt zich in het centrum van de analoge klok komende vanuit de richting van de minutenwijzer, terwijl de te volgen rijrichting wordt aangegeven door de urenwijzer.

**NA DEZE RIT VOLGT DE FINISHCONTROLE! HET MISSEN VAN DE FC ZAL LEIDEN TOT DISKWALIFICATIE!**



|     |      |       |
|-----|------|-------|
| 1.  | 2.   | 3.    |
| 50m | 837m | 1310m |
|     |      |       |

|      |     |       |
|------|-----|-------|
| 4.   | 5.  | 6.    |
| 260m | 65m | 1430m |
|      |     |       |