

**ILACO**

**PHAGWA RALLY**

Powered by **Sadilo**



# Routeboek

## Traject 2





**Traject 2 Rit A Meerkeuzerit (SRA-B, SRD-C, SRA-D, SRA-E, SRA-F, SRA-G, SRA-H, SRA-I)**

Beginpunt: HP12/VTC3	S.V. Voorwaartslaan met ca 100m voor u de Mr. J.Lachmonstraat, Ri globaal N.
IPTO:	14.00 uur
Eindpunt: HP19	Pommerosestraat t.h.v. H"4" en 90m voor u de Tweede Rijweg, Ri globaal O.
IPTO:	15.00 uur
Rijtijd: Afstand:	60 min 16.91km (exclusief deelrit 5) De snelheid per deelrit kan verschillen!

**Opdracht:**

U rijdt van het beginpunt naar het eindpunt van deze rit aan de hand van de onderstaande opdrachten te weten:

- Routebeschrijving;
- Gestileerde bolpijl (systeem d of systeem g);
- Straaldiagram;
- Stripkaart (systeem d);
- Kompasrit;
- Foto-orientatie;
- Gestileerde blinde lijn met punten.

Hierbij is ook het volgende van toepassing:

- U rijdt aan de hand van de deelritten op de pagina's 2 tot en met 5, te beginnen met deelrit 1, waarna de overige deelritten in nummervolgorde uitgevoerd dienen te worden. Per deelrit dient u een keuze te maken uit één der opties A of B. Zodra u de eerste opdracht van één der opties reglementair kunt uitvoeren, kiest u voor deze optie. Indien een deelrit slechts 1 optie heeft, dient u die uit te voeren. Specifieke bepalingen, indien ook van toepassing, zijn opgenoemd bij desbetreffende deelrit(ten)/optie(s);
- Nadat alle opdrachten uit de opties A of B zijn uitgevoerd, gaat u verder met de volgende deelrit, of bij de laatste deelrit naar het eindpunt van deze rit.

## Deelrit 1

A

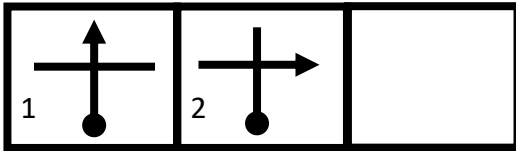

De bolpijl-opdrachten voert u uit volgens systeem d.

B

1. 1<sup>e</sup> weg L
2. na "CPS7" R

Na het uitvoeren van de laatste opdracht van deelrit 1 dient u door te rijden naar het eindpunt van deze deelrit, waarna u zich bevindt in HP13.

HP13: Leysweg t.h.v. H"82" en 15m rechts voor u de Ramsoedhweg, Ri globaal N.

IPT0: 14.05 uur

Afstand: 1.36km

## Deelrit 2

A

1.	15m	110°
2.	520m	355°
3.	80m	285°
4.	310m	10°
5.	340m	295°
6.	90m	50°
7.	510m	140°
8.	320m	60°

B

De stripkaart opdrachten voert u uit volgens systeem d.

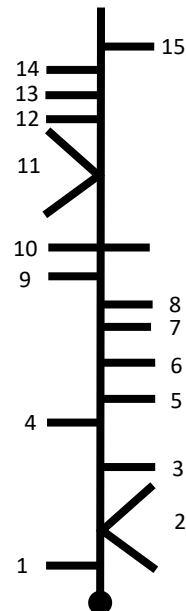

Na het uitvoeren van de laatste opdracht van deelrit 2 dient u door te rijden naar het eindpunt van deze deelrit, waarna u zich bevindt in HP14.

HP14: Mathoeralaan met ca 60m voor u de Franchepanestraat, Ri globaal N.

IPT0: 14.15 uur

Afstand: 2.86km

### Deelrit 3

A

B

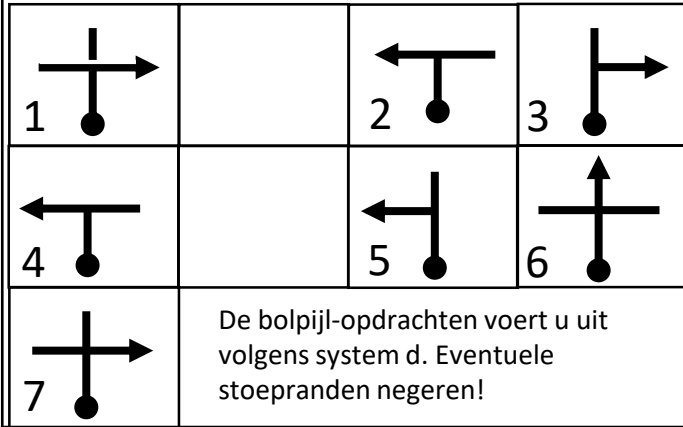

1. 1<sup>e</sup> weg R
2. 2 wegen R laten liggen
3. weg L laten liggen
4. einde weg L
5. na viersprong 1<sup>e</sup> weg L
6. na viersprong 1<sup>e</sup> weg R

Eventuele stoepranden negeren!

Na het uitvoeren van de laatste opdracht van deelrit 3 dient u door te rijden naar het eindpunt van deze deelrit, waarna u zich bevindt in HP15.

HP15: Vieruurbloemstraat met 20m voor u de Leysweg, Ri globaal W.

IPTO: 14.25 uur

Afstand 2.02km

### Deelrit 4

A

B

De stripkaart opdrachten voert u uit volgens systeem d.

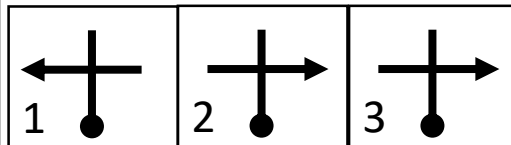
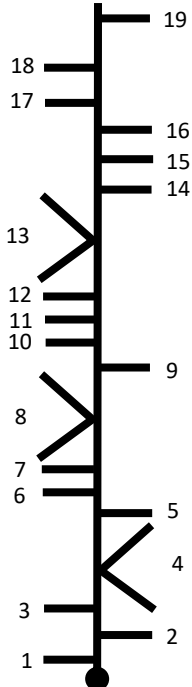

De bolpijl-opdrachten voert u uit volgens systeem d.

Na het uitvoeren van de laatste opdracht van deelrit 4 dient u door te rijden naar het eindpunt van deze deelrit, waarna u zich bevindt in HP16 (punt B)

HP16: Consuelastraat met 50 m achter u de Juanitastraat en rechts achter u H"4", Ri globaal W.

IPTO: 14.35 uur

Afstand: 1.94km



## Deelrit 6

A

B

U rijdt van het beginpunt naar het eindpunt van deze deelrit aan de hand van de klokkenritopdrachten, met inachtneming van het volgende: u bevindt zich in het centrum van de analoge klok komende vanuit de richting van de minutenwijzer, terwijl de te volgen rijrichting wordt aangegeven door de urenwijzer



10m

1



410m

2



70m

3



260m

4



75m

5

1. 1<sup>e</sup> weg L
2. einde weg R
3. 1<sup>e</sup> weg R
4. 2<sup>e</sup> weg L
5. 1<sup>e</sup> weg L

Na het uitvoeren van de laatste opdracht van deelrit 6 dient u door te rijden naar het eindpunt van deze deelrit, waarna u zich bevindt in HP18

HP18: Eduardstraat met links voor u H "46" en 50m achter u de Germastraat, Ri globaal N.

IPTO: 14.55 uur

Afstand: 1.6 km

## Deelrit

A

B

1. 1<sup>e</sup> weg L
2. 2<sup>e</sup> weg L
3. viersprong L
4. na H "1" (RA) L
5. viersprong R
6. 1<sup>e</sup> weg L

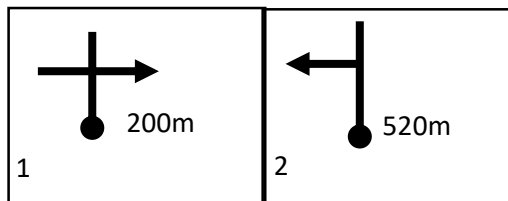

De bolpijl-opdrachten voert u uit volgens systeem g.

Na het uitvoeren van de laatste opdracht dient u door te rijden naar het eindpunt van deze rit, waarna u zich bevindt in HP19

Rijtijd: 5 minuten/Afstand: 1.66km

U bevindt zich in een woonwijk. Let op uw snelheid en a.u.b. doorrijden!!



**Traject 2 Rit B LOGO'S/GERECHTEN/AFBEELDINGEN" CODE-RIT (SRA-C/SRA-D)**

Beginpunt: HP19	Pommerosestraat t.h.v. H"4" en 90m voor u de Tweede Rijweg, Ri globaal O.
IPTO:	15.00 uur
Eindpunt: HP22	Linnaeusstraat t.h.v. H"9" (RA) en 50 m achter u de Kernkampweg, Ri globaal O.
IPTO:	15.45 uur
Rijtijd: Afstand:	45 min 9.05 km

In deze rit is er gebruik gemaakt van Logo's/Gerechten/Afbeeldingen die in de vorm van codes zijn weergegeven. Vele van de gerechten kunnen tijdens Holi-Phawga worden genuttigd.

Opdracht: U rijdt van het beginpunt naar het eindpunt van deze rit aan de hand van de deelritten op pagina's 7 t/m 9, te beginnen met deelrit 1. De overige deelritten worden in nummervolgorde uitgevoerd. Hierbij geldt het volgende:

- de opdrachten zijn in codevorm weergegeven en betreffen gecodeerde routebeschrijvings-, bolpijl- en stripkaartopdrachten;
- de gecodeerde opdrachten dienen gedecodeerd te worden met behulp van de CODE-TABEL op pagina's 10 en 11;
- de bol-pijl opdrachten en de stripkaart-opdrachten voert u uit volgens systeem d. (SRA-D);
- de opdrachten voert u in nummervolgorde uit;
- na het uitvoeren van een opdracht, begint u met de volgende opdracht in dezelfde - of in de volgende deelrit, zodra u daar reglementair mee mag beginnen.

N.B. De logo's/Gerechten/Afbeeldingen zijn niet gemanipuleerd en de groottes doen er ook niet toe.

HP20 Kolonistenweg t.h.v. SEMC Motors en paaln. "9115" met 50 m rechts voor u de Sandrastraat, Ri globaal N. U dient vanaf hier uw route te vervolgen met opdracht 2 uit deelrit VII.

IPTO 15.14 uur





HP21 Johannes Mungrastraat t.h.v. Drusandro met 30 m links voor u de Nijbroekstraat, Ri globaal O. U dient vanaf hier uw route te vervolgen met deelrit XI.

IPTO 15.31uur



**GECODEERDE OPDRACHTEN:**

**Deelrit I**

1. 	2. 	3. 
4. 	5. 	6. 

**Deelrit II**

1. 	
---	--

**Deelrit III**

1. 	
--	--

**Deelrit IV**

1. 	
--	--

**Deelrit V**

1. 	
--	--



**Deelrit VI**

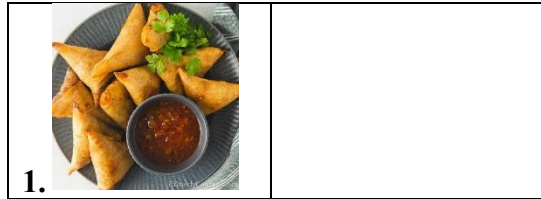

**Deelrit VII**



**Deelrit VIII**



**Deelrit IX**









**Deelrit X**





**Deelrit XI**

1. 	2. 	3. 	4. 	5. 
6. 	7. 	8. 	9. 	10. 

**Smakelijk eten!! Hap Hap Hap.....**

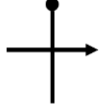

**CODE-TABEL:**

Logo/Gerecht/Afbeelding	Decodering	Logo/Gerecht/Afbeelding	Decodering
	1e weg L		aanhoudend 1e weg R
	einde weg L		viersprong L
	1e weg R		1e gelegenheid L
	weg links laten liggen		
	2e weg L		klinkerweg L
	1. 		weg rechts laten liggen
	Asfaltweg R		twee wegen rechts laten liggen

**ILACO**  
**PHAGWA**  
**RALLY**

Powered by **Sadilo**

DATUM  
17 MAART 2024

**ILACO**

**SADILO**  
Inkoop, Inklaring & Logistiek

Logo/Gerecht/Afbeelding	Decodering	Logo/Gerecht/Afbeelding	Decodering
	aanhoudend 1e weg L		viersprong R
	2e weg R		+
	einde weg R		k
	2e viersprong L		1e gelegenheid R





**ILACO**  
**PHAGWA**  
**RALLY**

Powered by **Sadilo**

DATUM  
17 MAART 2024

**ILACO**  
Inkoop, Inklaring & Logistiek

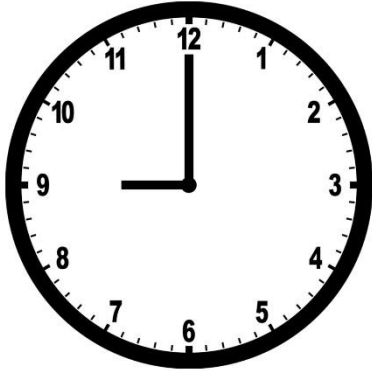
**SADILO**  
Inkoop, Inklaring & Logistiek

4.	5.
120m	100m
	



**Traject 2 Rit D DE LET'S GO HOME LUCHTFOTO RIT (SRA-E)**

Beginpunt: HP23	Via Bellalaan met rechts voor u de Krakalaan, punt D op de luchtfoto op pagina 15, Ri globaal Z.
IPTO:	15.55 uur
Eindpunt: HP24/VTC4/FC	S.V.Voorwaartslaan met rechts van u Sadilo, punt E op de luchtfoto op pagina 15, Ri globaal Z.
IPTO:	16.15 uur
Rijtijd: Afstand:	20 min n.v.t.

**Opdracht:**

Rijd van het beginpunt naar het eindpunt van deze rit met behulp van de wegen op de luchtfoto op pagina 15 via de genummerde punten, met inachtneming van het volgende:

- een punt wordt aangegeven d.m.v. een zwarte stip;
- de route tussen de punten is vrij;
- eventuele goede routecontroles bevinden zich binnen een straal van 40m van de genummerde punten;

**LET OP!**  
Aan het eind van deze rit is de FC.



**As rally drivers, we navigate through challenges with precision and skill, much like navigating through life's twists and turns. Let's celebrate this Holi with the same spirit of determination and adventure. Wishing all our fellow rally drivers and navigation teams a thrilling, safe, and colorful Holi**