



Traject 2 rit A Luchtfotopuntenrit (SRA E)

Beginpunt: HP10/VTC3	Gelegenheid SEMC Motors NV aan de Kolonistenweg 47, Ri globaal Oost
IPT 0	13.30
Rijtijd:	60 minuten
Afstand:	N.V.T.

Eindpunt: HP12	Gelegenheid DSB Bank aan de Willem Campagnestraat met 20m voor u de Willem Campagnestraat, Punt C op de luchtfoto, Ri globaal N.
IPT 0	14.30

HP11	Marthastraat met 50 meter voor u de Johannes Mungrastraat, met links van u de parkeerplaats van Winkel Choi, punt B op de luchtfoto, Ri globaal Z.
IPT 0	13.35

Opdracht 1:

U rijdt van het beginpunt van deze rit snel naar punt B (HP11) middels de onderstaande luchtfoto om daar rustig aan te kunnen vangen met opdracht 2 van deze rit.





Opdracht 2:

Rijd vanaf punt B naar het eindpunt C van deze rit via de genummerde punten op de luchtfoto's op de pagina's 2 t/m 5 met inachtneming van het volgende:

- elk opgegeven punt dient u slechts éénmaal aan te doen
- een punt wordt aangegeven d.m.v. de rode pijlpunt met het logo van Ford zoals staat aangegeven op de luchtfoto op pagina 1.
- de punten dienen in nummervolgorde te worden aangedaan.
- de route tussen de punten is vrij,
- eventuele goede ORC's bevinden zich binnen een straal van 30 m van de punten,
- de aangebrachte luchtfoto-punten onderbreken de daaronder liggende wegen niet
- de B en Tourklasse doen alleen de nummers 1, 2, 3, 9 en 10 aan.



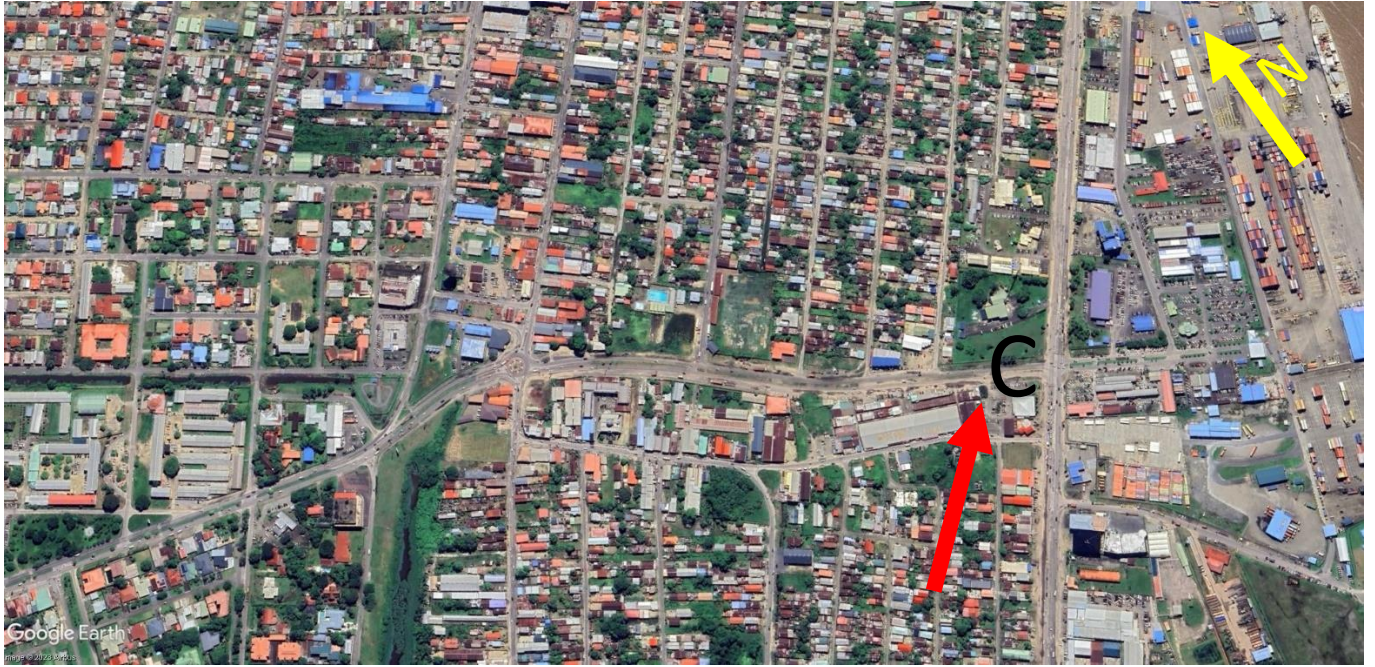



FRIYARI RALLY



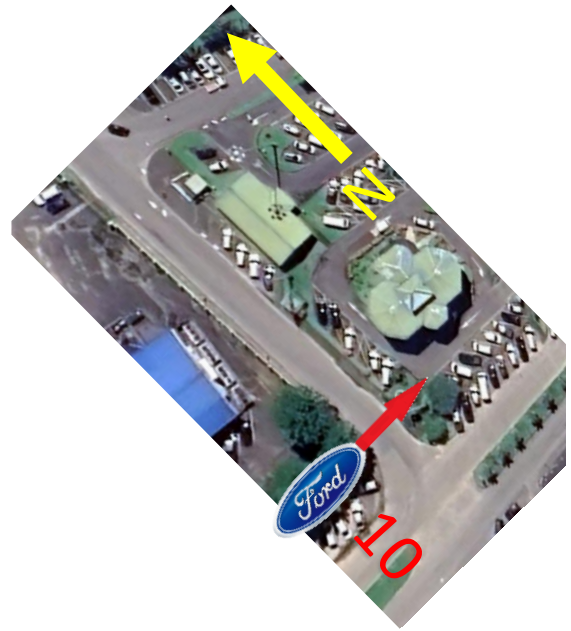



Traject 2 Rit B
Blinde lijn met punten (SRA-E)

Beginpunt: HP12	U bent op de gelegenheid van de DSB Bank Nieuwe Haven met 20 m voor u de Willem Campagnestraat punt A op de blinde lijn op pagina 6, Ri globaal N.
IPT0:	14:30u

Eindpunt: HP13	William Kraanplein met 30 meter achter u de Johan Adolf Pengelstraat punt C op de blinde lijn op pagina 6, Ri globaal O.
IPT0:	14:40u

Afstand:	n.v.t.
Rijtijd:	10 min

Opdracht:

U rijdt van beginpunt A naar eindpunt C via de onderstaande gestileerde blinde lijn waarbij het langs de blinde lijn voorkomende punt 1 dient te worden aangedaan. Het punt hoort bij de dichtstbijzijnde blinde lijn.

Daar waar u de blinde lijn hebt verlaten om het punt aan te doen dient u deze weer op te pakken om uw route te vervolgen. Een eventuele goede ORC staat binnen een straal van 40 m van het genummerde punt.

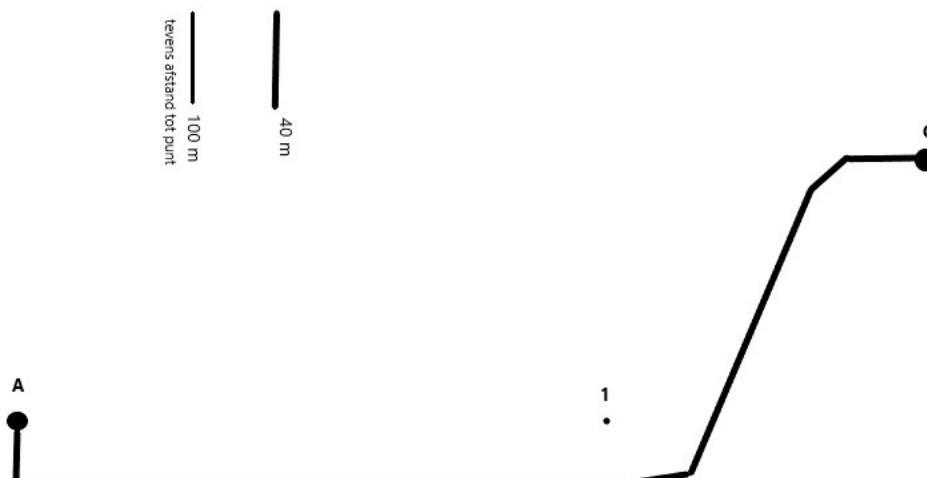



TRAJECT 2 RIT C
Stripkaart rit (SRA-D)

Beginpunt: HP13	William Kraanplein met 30 meter achter U de Johan Adolf Pengelstraat, Ri globaal O.
IPTO:	14:40u

Eindpunt: HP15	Burenstraat met rechts van u "OPTIEK MARISA" en 30m achter u de Zwartenhovenbrugstraat, Ri globaal W.
IPTO:	15:10u

Rijtijd:	30 min
Afstand:	5.51 km

HP14	Na het uitvoeren van opdracht 24 bevindt u zich in de Maagdenstraat met links van u "ROMANO" en 80m achter u de Steenbakkerijstraat, Ri globaal O.
IPTO:	15:00 u

Opdracht: Dit is een leuke stripkaart voor beginners. Het meest eenvoudige systeem bij de stripkaart is systeem d. Hierbij geldt dat alleen de wegen van de reglementaire samenkomsten van wegen en/of gelegenheden benodigd om de route te volgen zijn aangegeven. Een iets lastiger systeem is systeem c, waarbij hetzelfde geldt als systeem d, **maar** daar mogen wegen **en gelegenheden** bereden worden. U rijdt van het beginpunt naar het eindpunt van deze rit via de stripkaartopdrachten op de volgende pagina volgens systeem d.





FRIYARI RALLY

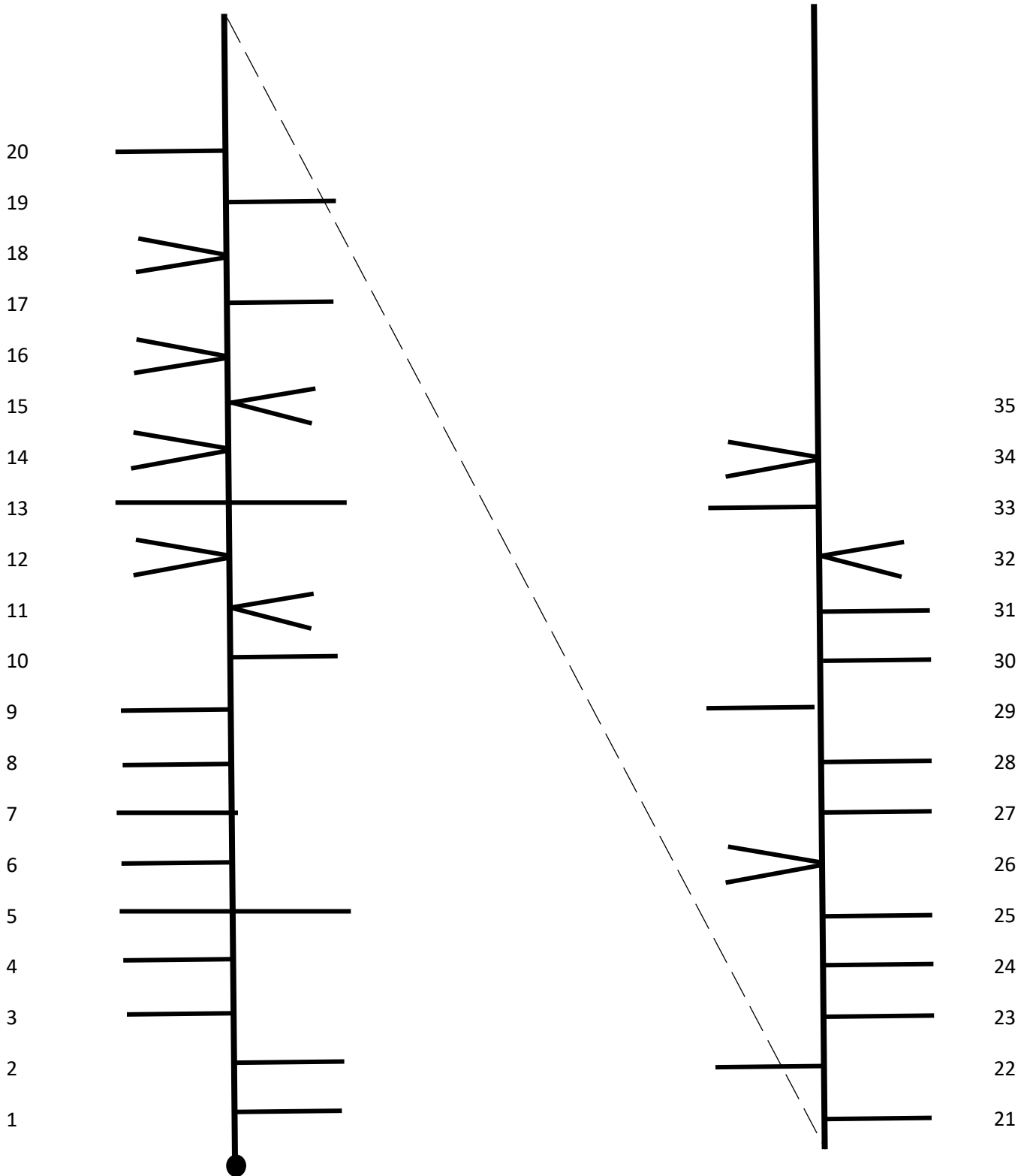



Traject 2 Rit D
Lekker easy rijden routebeschrijving rit (SRA-C)

Beginpunt: HP15	U bevindt zich in de Burenstraat met rechts van u optiek Marisa en 30 m achter u de Zwartehovenbrugstraat Ri globaal W
IPTO:	15:10u

Eindpunt: HP19 / FC	Ingang SEMC Motors NV aan de Professor W.J. Kernkampweg 32-34, met 20m achter u de Professor W.J. Kernkampweg, Ri globaal W.
IPTO:	16:20u

Afstand:	13,72 km
Rijtijd:	70 min

Opdracht:

U rijdt via onderstaande route beschrijvings opdrachten op pagina 9 en 10 via wegen naar finish van deze rally. (SRA-C). Na het uitvoeren van opdracht 34 volgt de Finish Controle.

1. 1e weg links
2. na "CARLINER", na "TOUCHE CLUB" (RA) 1e weg rechts
3. 2e weg links
4. na "STICHTING STAATSZIEKENFONDS enz" na "BMALHOE&SONS" links
5. 2e viersprong links
6. na "FINABANK", na "CARLINER" (RA) weg links laten liggen
7. na "STOP" links
8. na "BIG DEAL" eerste weg rechts
9. na stoplicht rechts
10. na "STOP" 2e weg links
11. 1e weg links

HP16. Na het uitvoeren van opdracht 11 bevindt u zich in de Maagdenstraat met links van u "ROMANO" en 80 m achter u de Steenbakkerijstraat Ri globaal O. IPTO: 15:30u

12. na "KIRPALANI" (RA) aanhoudend aanhoudend 1e weg links
13. 2e weg rechts
14. na "STOP" links



HP17. Na het uitvoeren van opdracht 14 bevindt u zich in de Fred Derbystraat met 50 m achter u de Burenstraat t.h.v. tandartsenpraktijk Hoogvliet. Ri globaal Z. IPT0: 15:40u

- 15. na stoplicht 1e weg rechts
- 16. 2e klinkerweg links
- 17. viersprong rechts
- 18. viersprong links
- 19. Maÿstraat rechts
- 20. 2e weg rechts
- 21. JacQues van eerstraat links
- 22. einde weg links
- 23. 1e weg rechts
- 24. einde weg rechts
- 25. asfaltweg links
- 26. weg niet volgen
- 27. einde weg rechts

HP18. Na het uitvoeren van opdracht 27 bevindt u zich in de Gravenberchstraat t.h.v. H "25" met 40 m voor u de Albergastraat Ri globaal W. IPT0: 16:00u

- 28. 3e weg rechts
- 29. na H"13" (RA) 1e weg links
- 30. aanhoudend aanhoudend 1e weg links
- 31. na "DREMPEL" 2e weg links
- 32. 1e weg rechts
- 33. 1e weg rechts
- 34. na "FORD" links

Na het uitvoeren van opdracht 34 volgt de finish controle.