

## Trajekt 7 Rit A FOTO-ORIËNTATIE RIT (SRA-F) + LUCHTFOTO (SRA-E) #

Beginpunt:	Zandvlakte Kleine Coesewijne met achter u de Matta doorsteek.
HP 45/VTC 13	Ri globaal NO.
IPT 0:	12:40 uur
Eindpunt:	Hollandse Kamp met 40m achter u de Krakkaweg, punt A op kaart 2 op pagina 9, Ri globaal O.
HP 47	globaal O.
IPT 0 :	13:40 uur
Rijtijd:	60 min
Afstand:	Ca. 14.98 km

---

### Opdracht:

U rijdt van beginpunt naar het eindpunt van deze rit met behulp van de foto's op de volgende pagina's met in achtneming van het volgende:

- De **rode** pijl op de foto geeft de te volgen rijrichting aan.
- Foto's mogen slechts eenmaal worden gebruikt.
- Niet alle foto's hoeven gebruikt te worden
- De foto rechtsonder op de pagina sluit de respectievelijke pagina af.
- Na het uitvoeren van de foto rechtsonder op pagina 6 bevindt u zich in punt X op luchtfoto 1 op pagina 7. Vanaf daar dient u de volgende bijzondere opdracht uit te voeren:
  - Rijdt van punt X naar HP 46 via de wegen op luchtfoto in voorwaardse richting
  - Gedurende het berijden van de Luchtfoto geldt een FREEZONE
  - Na het uitvoeren van deze bijzonder opdracht hervat u de foto-oriëntatie opdrachten.

Na de laatste foto op pagina 7 doorrijden naar het eindpunt van deze rit.

---

HP 46: Ingang Kleine Coesewijne savanne met ca. 140m voor u de Weg naar West Suriname, Ri globaal ZO  
IPTO: 13:02 uur

---

# 45<sup>th</sup> SAVANNE RALLY '23

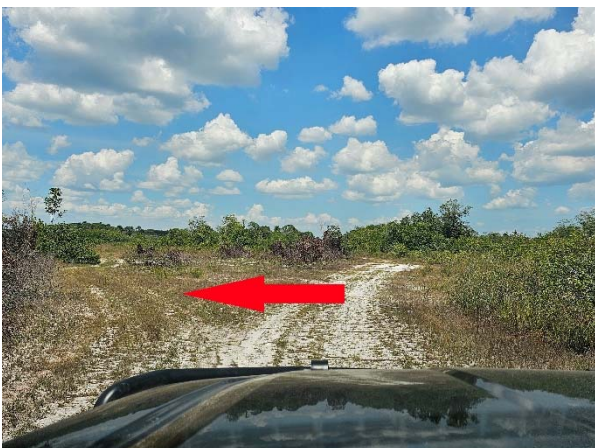

# 45<sup>th</sup> SAVANNE RALLY '23

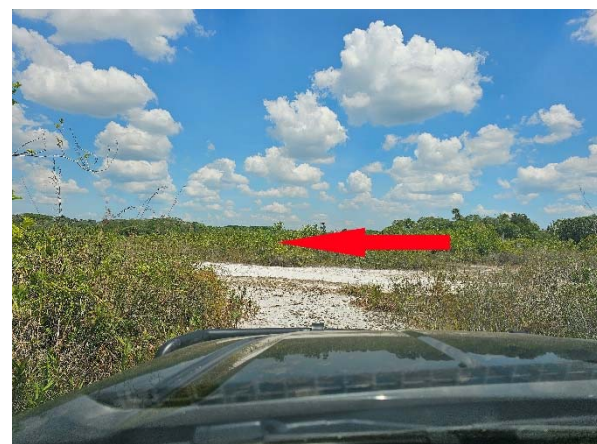

# 45<sup>th</sup> SAVANNE RALLY '23



# 45<sup>th</sup> SAVANNE RALLY '23



# 45<sup>th</sup> SAVANNE RALLY '23

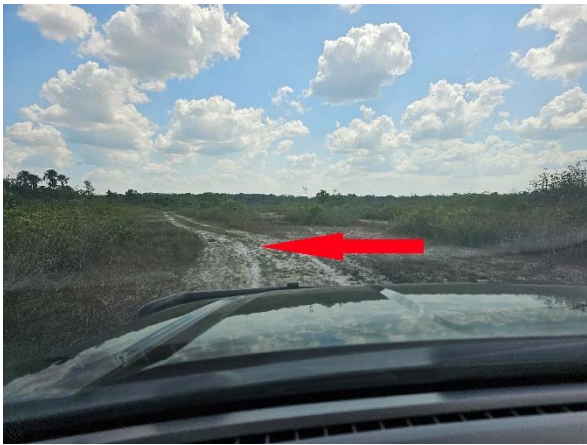

Bijzondere opdracht - Luchtfoto:



## Trajekt 7 Rit B Pijlenrit (SRA-E) #

Beginpunt:	Hollandse Kamp met 40m achter u de Krakkaweg, punt A op kaart 2 op pagina 9, Ri
HP 47	globaal O.
IPT 0:	13:40 uur
Eindpunt:	JAP service road (kopse zijde landingsbaan) met links van u de startbaan, punt B
HP 48	op kaart 2 op pagina 9, Ri globaal O.
IPT 0 :	14:30 uur
Intekentijd:	10 min
Rijtijd:	40 min
Afstand:	12.86 km

---

### Opdracht:

Construeer van het beginpunt naar het eindpunt van deze rit via de pijlen op kaart 2 op pagina 9 de totaal kortste route waarbij u wegen zo min mogelijk meerdere malen moet opnemen in uw constructie.

Samenkomsten van wegen mogen meerdere malen worden opgenomen in uw constructie.

Berijdt de geconstrueerde route.

Indien een omrijclausule van toepassing is mag u wegen meerdere malen berijden.

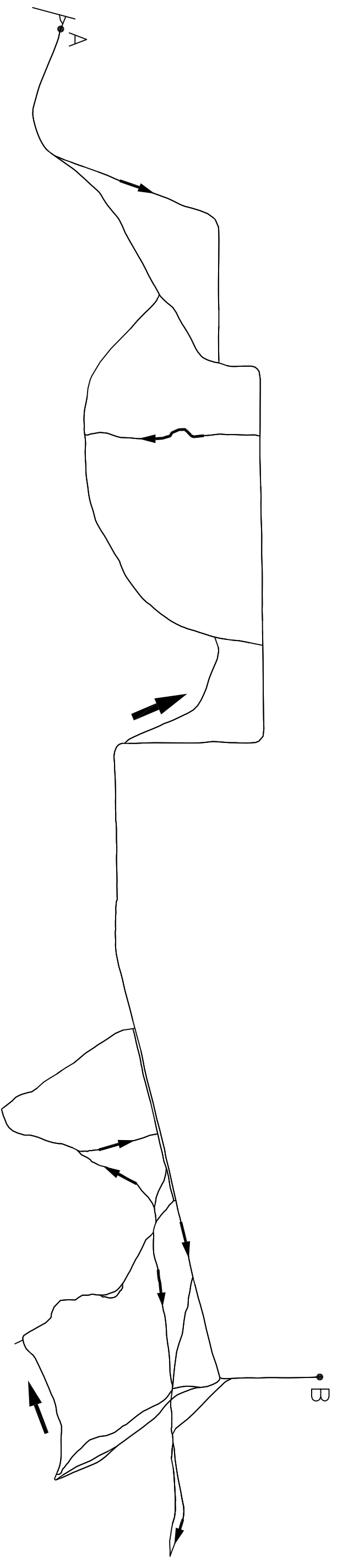

Hollandse  
Kamp

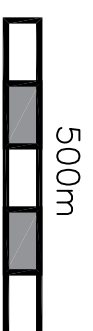
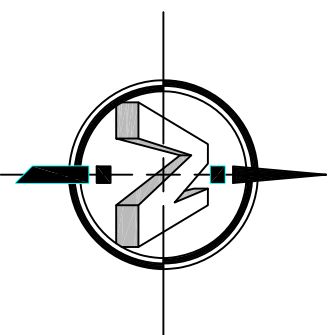

# KAART 2

### Trajekt 7 Rit C Klokkenrit (SRA-H) #

Beginpunt: JAP service road (kopse zijde landingsbaan) met links van u de startbaan, punt B  
 HP 48 op kaart 2 op pagina 9, Ri globaal O.  
 IPT O: 14:30 uur  
 Eindpunt: Plantage Welgelegen met achter u de doorsteek naar Hanover, Ri globaal N.  
 HP 49  
 IPT O : 15:10 uur  
 Rijtijd: 40 min  
 Afstand: 4.94 km

---

#### Opdracht:

U rijdt van het beginpunt naar het eindpunt van deze rit aan de hand van de onderstaande opdrachten. Hierbij bevindt u zich in het centrum van de klok komend vanuit de minuten wijzer en de te volgen rijrichting is de uren wijzer.

1	40m	9:00 u	14	10m	4:00 u
2	40m	14:30 u	15	20m	1:30 u
3	300m	11:30 u	16	25m	2:30 u
4	100m	10:30 u	17	110m	4:00 n
5	30m	10:30 u	18	160m	3:00 u
6	140m	12:30 u	19	120m	9:00 u
7	160m	10:30 u	20	110m	7:00 u
8	90m	11:30 u	21	50m	10:30 u
9	220m	11:30 u	22	860m	7:00 u
10	340m	11:30 u	23	200m	11:30u
11	40m	10:30 u	24	80m	11:30 u
12	320m	1:30 u	Doorrijden naar het eindpunt van deze rit		
13	25m	1:30 u			

## Trajekt 7 Rit D Luchtfoto puntenrit (SRA-E) #

Beginpunt:	Plantage Welgelegen met achter u de doorsteek naar Hanover, Ri globaal N.
HP 49	
IPT 0:	15:10 uur
Eindpunt:	Jozef Hermanusweg met 50m voor u de Weg naar Avobaka, Ri globaal O.
HP 50	
IPT 0 :	16:00 uur
Rijtijd:	50 min
Afstand:	n.v.t.

### Opdracht:

Zij die regelmatig documentaires bekijken op Discovery Channel, of zij die gezegend zijn het in levende lijve bezocht te mogen hebben, zullen zich bewust zijn van de pracht van de Afrikaanse savannes en steppes. Grote plakken land waarop menig zoogdier leeft, voortbewegend tussen hoog gras en lage bomen, in een natuurlijke orde die een ontzagwekkend effect heeft op zelfs de meest norse kijkers.

Suriname ligt geografisch gezien op dezelfde hoogte als Ivoorkust, Ghana, en Cameroon. Dat zou wel eens kunnen betekenen dat wij hier in Suriname ook van die mooie savannes hebben.

Aanschouw: Plantage Welgelegen ligt voor u, een haast geheime schat gelegen tussen de Pararivier en de Avobakaweg.

Onderstaand treft u enkele fotos die met een hele lange stok en een camera zijn gemaakt van de omgeving. U kunt zich niet voorstellen wat een opgave het is om met die stok door dit hoge gras te lopen. Doe dat dan vooral niet met een korte broek, zoals Don de Gama kan navertellen.

Er zijn punten op de fotos op deze en navolgende pagina's aangegeven middels een pijl en een nummer, en het is van eminent belang dat u deze punten in nummervolgorde aandoet, om zodoende van het beginpunt naar het eindpunt van deze rit te rijden middels een vrije route. Mocht u onderweg enige zebras of leeuwen tegenkomen, zorgt u dan dat u uw camera gereed heeft, want ze zijn nog al schuw!

En niet vergeten, eventuele goede ORCs staan binnen een straal van 30 meter van de punten.

P.s. pas op voor de hyenas, die kunnen nogal vals zijn.

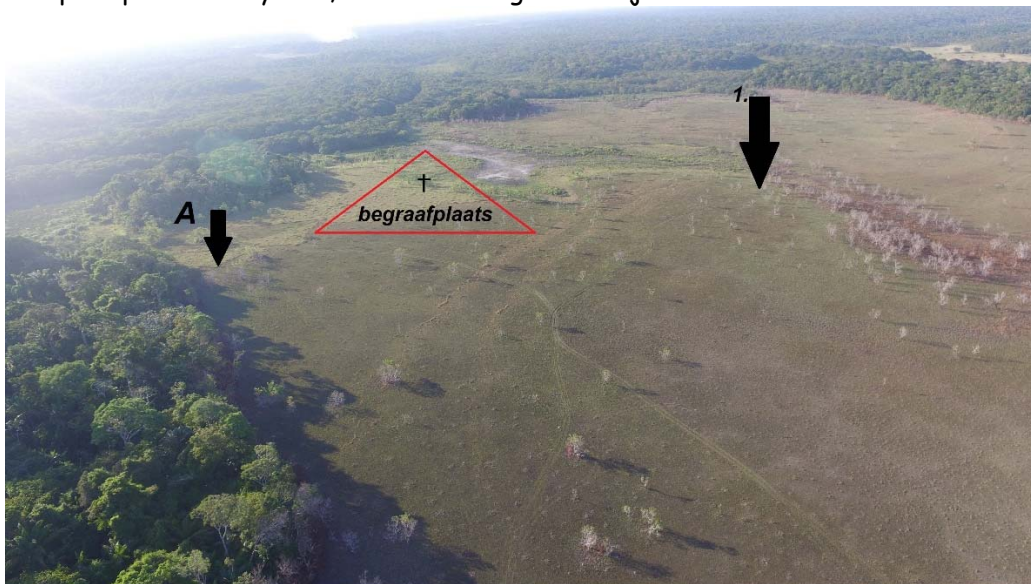

# 45<sup>th</sup> SAVANNE RALLY '23

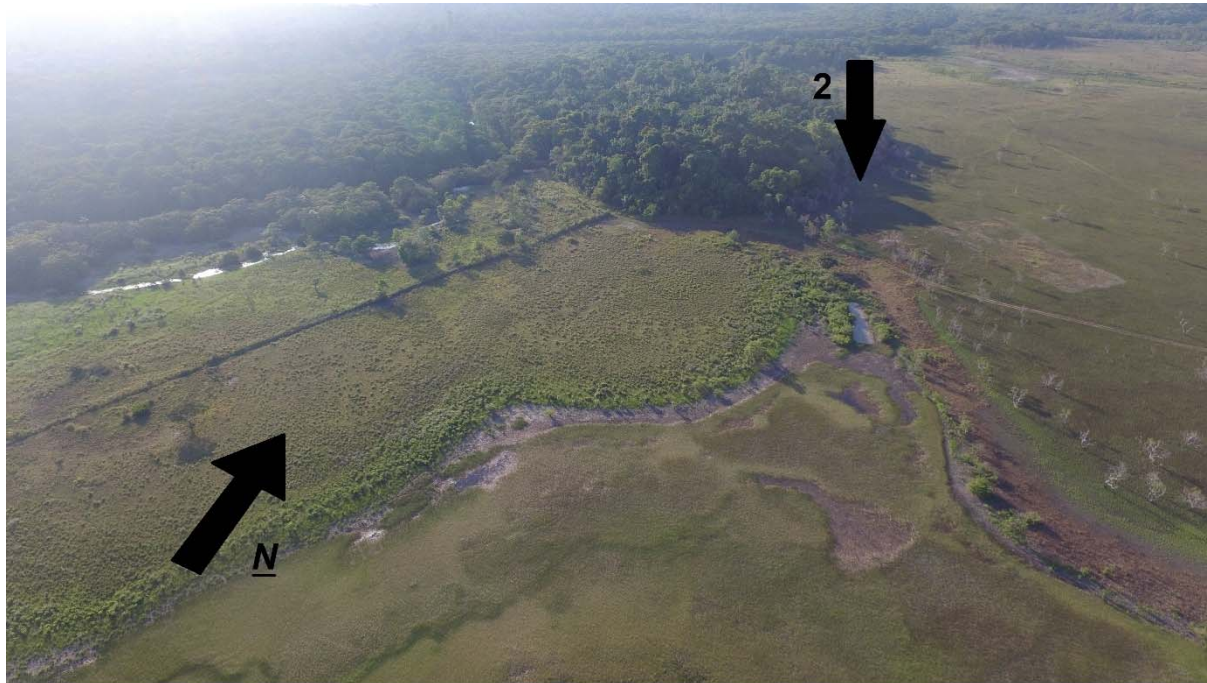

# 45<sup>th</sup> SAVANNE RALLY '23

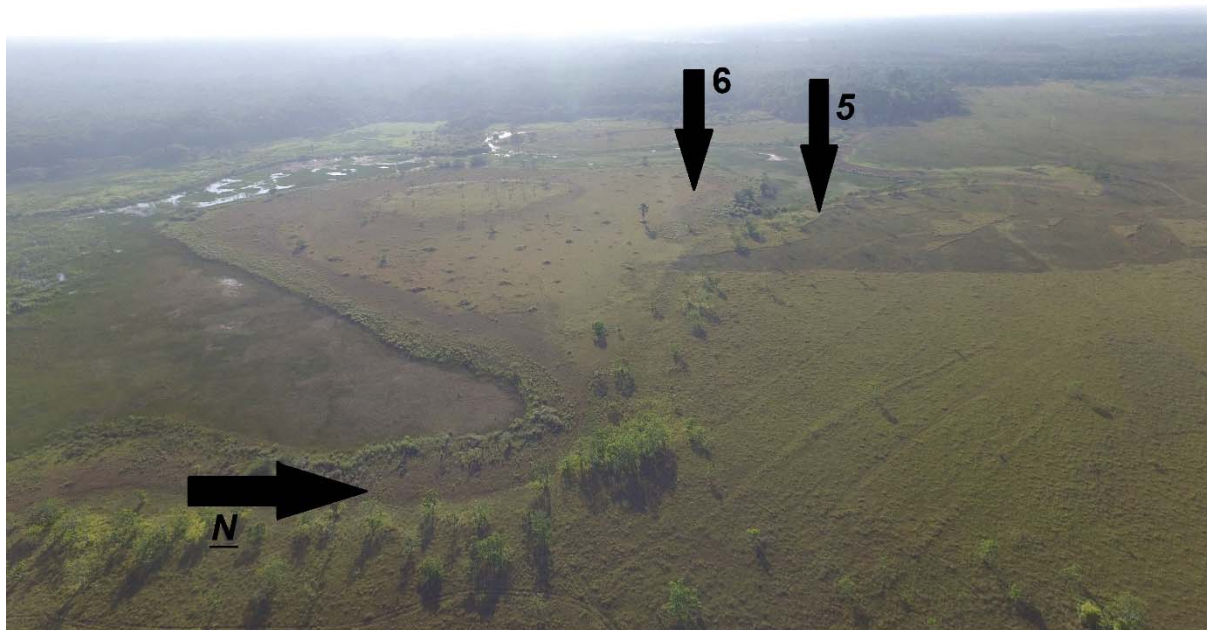
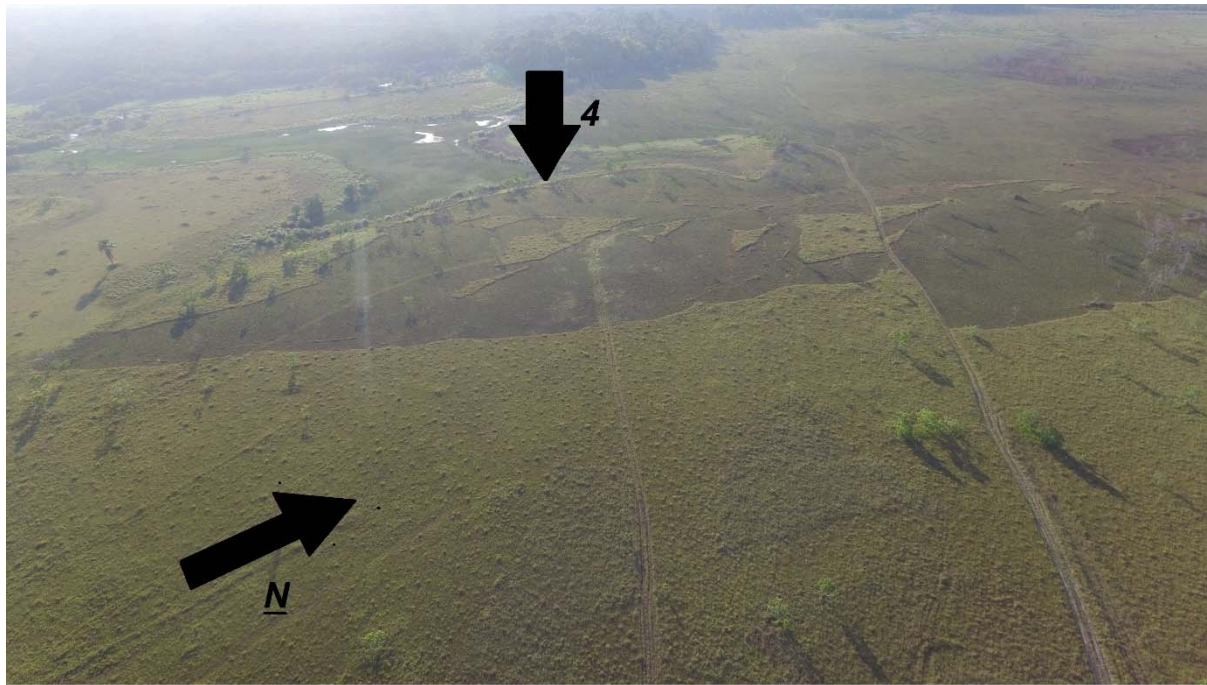

# 45<sup>th</sup> SAVANNE RALLY '23

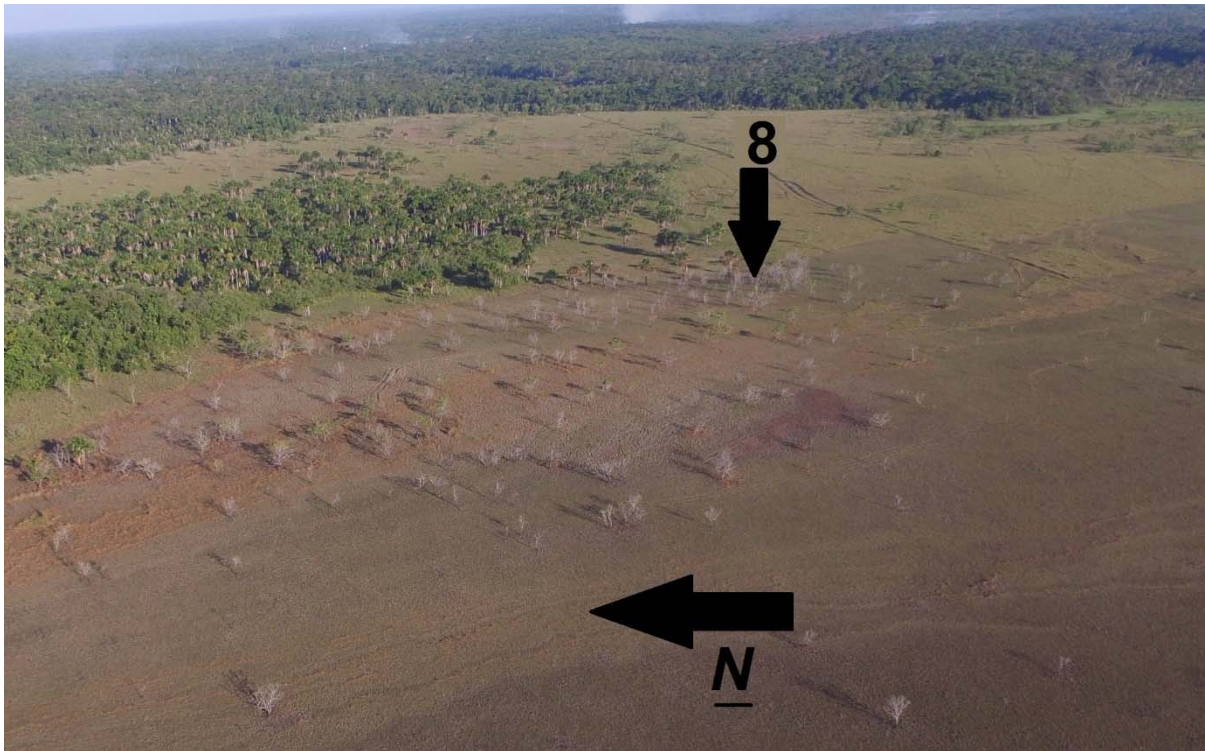
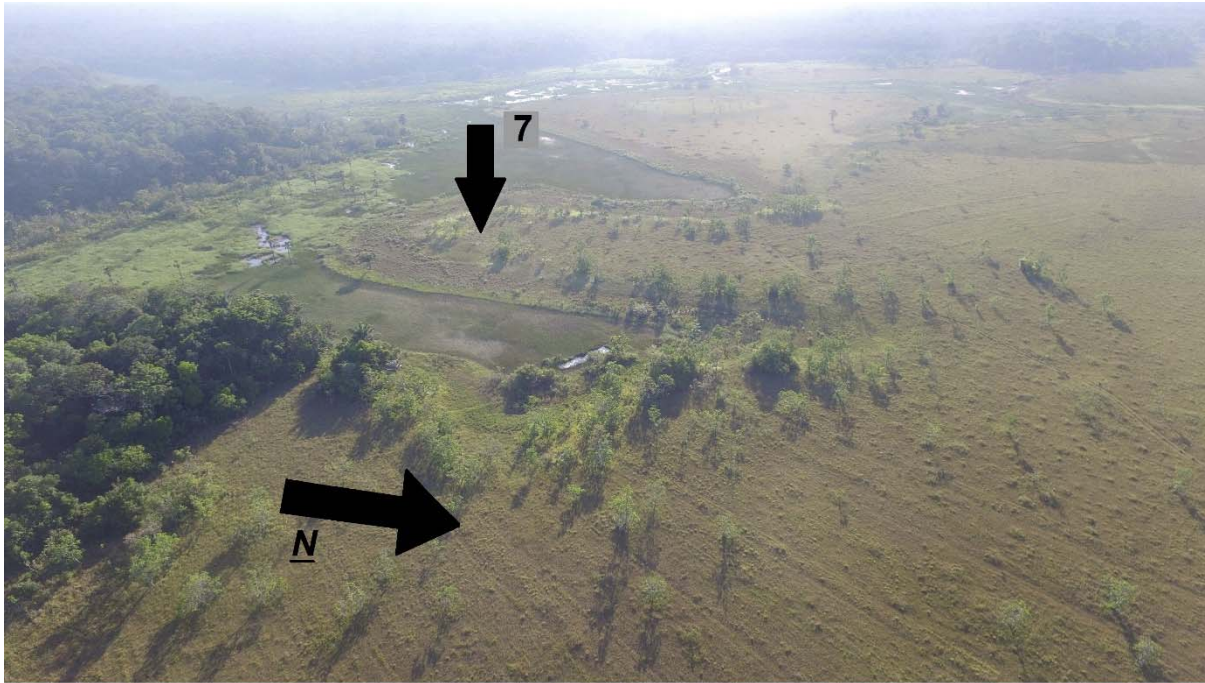

# 45<sup>th</sup> SAVANNE RALLY '23

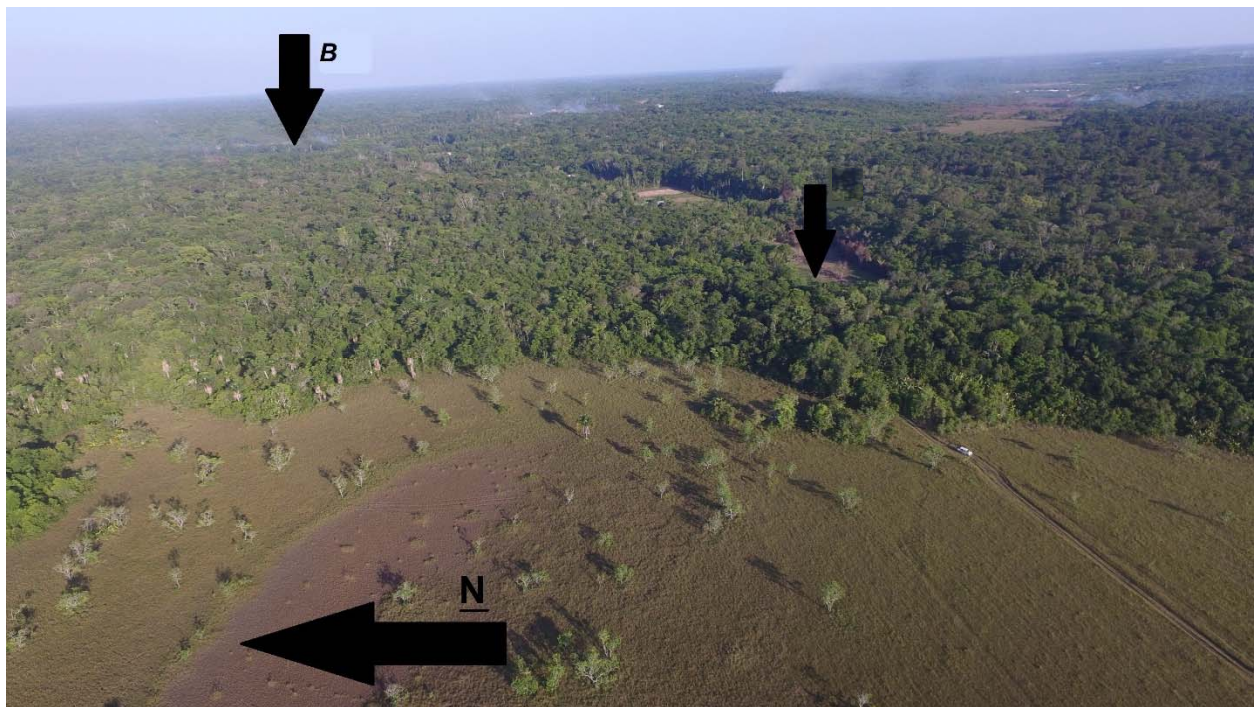

## Trajekt 7 Rit E Bol-Pijl Internationaal (SRA-D) #

Beginpunt:	Jozef Hermanusweg met 50m voor u de Avobakaweg, Ri globaal O.
HP 50	
IPT 0:	16:00 uur
Eindpunt:	Ingang Kimberley's Resort met 40m achter u de Snowhills weg, Ri globaal N.
HP 52/VTC 14	
IPT 0 :	16:50 uur
Rijtijd:	50 min
Afstand:	10.89 km

### Opdracht:

Rijd van het beginpunt naar het eindpunt van deze rit waarbij u de onderstaande gestileerde bol-pijl opdrachten volgens systeem g uitvoert.

HP 51: Na het uitvoeren van opdracht 14 bevindt u zich in de Weg naar Sarkomeer met 10m achter u de Zandputweg, Ri globaal ZO, IPTO: 16:30 uur

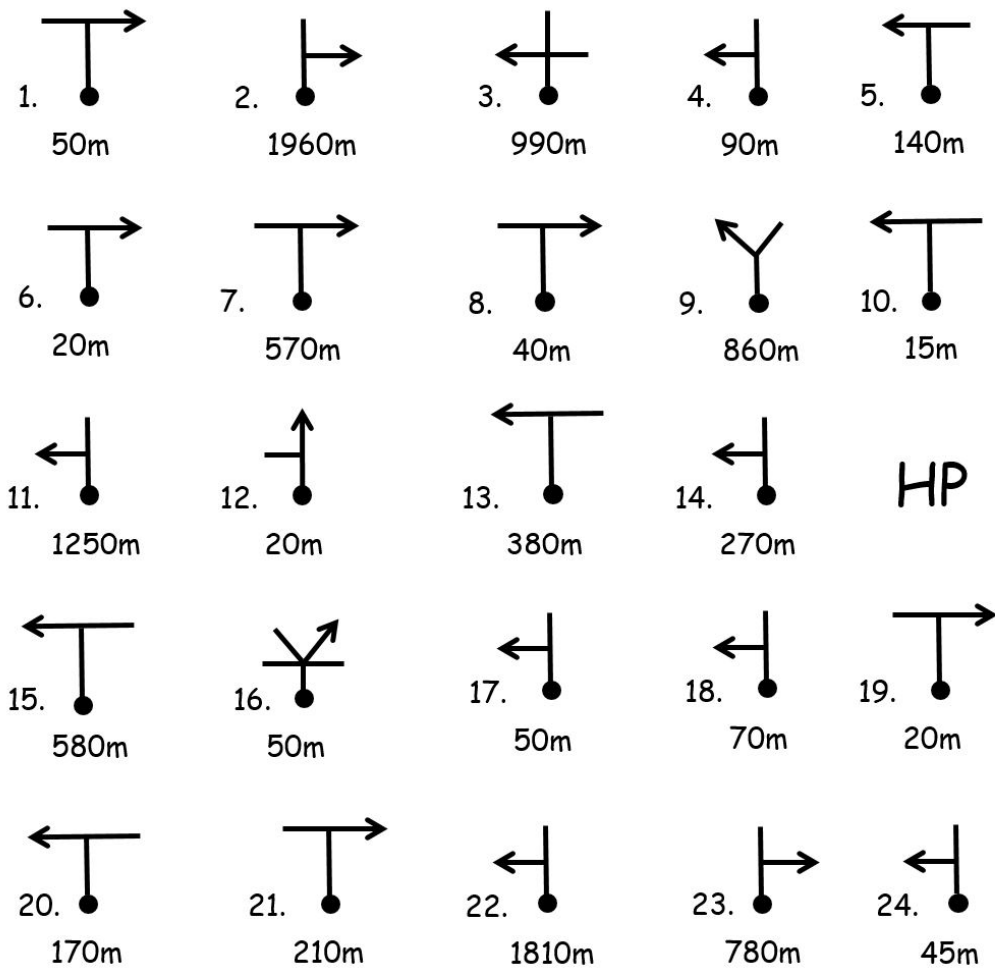

Doorrijden naar het eindpunt van deze rit. Eventuele poorten negeren.  
Hierna volgt de dexterity. Succes!