

Trajekt 6 Rit A Routebeschrijving met afstanden (SRA-C)

Beginpunt: HP 37/VTC 11 IPT 0:	Vakantie oord HM46 met 100m achter u het vakantiehuis, Ri globaal O. 08:15 uur
Eindpunt: HP 41 IPT 0 :	Ingang OP savanne met 40m achter u de Krakkaweg, Ri globaal Z. 09:30 uur
Rijtijd:	75 min
Afstand:	24.91 km

Opdracht:

Rijd van beginpunt naar eindpunt volgens de onderstaande routebeschrijvingsopdrachten. De routebeschrijving met afstanden voert u uit conform het artikel 'Routebeschrijving met afstanden' opgenomen in het Bijzonder Reglement.

1. na 760m weg R
2. 1^e weg L
3. asfaltweg R (poorten negeren)
4. Krakkaweg R
5. na "CABENDADORP" 1^e weg L
6. na 320m eerste weg R
7. na 200m eerste weg R
8. na 10m eerste weg L
9. na 10m eerste weg R
10. einde weg L
11. eerste weg R
12. asfaltweg L

HP 38: Na het uitvoeren van opdracht 12 bevindt u zich in de Krakka weg met 20m voor u de Johgie Ursilastraat, Ri globaal W, IPT0: 08:45 uur

13. na "JOHGIE URSILASTRAAT" eerste weg L
14. na 950m eerste weg R
15. einde weg L
16. na 70m 1^e weg R
17. asfaltweg L

HP 39: Na het uitvoeren van opdracht 17 bevindt u zich in de Krakkaweg met 30m links achter u de Aroepa Adolfinastraat met links van u "87898", Ri globaal W, IPT0: 08:51 uur

45th SAVANNE RALLY '23



18. na 2880m asfaltweg laten liggen
19. 2 wegen R laten liggen
20. einde weg links
21. na "BERLIJN DISTRIKT enz." R
22. na 5m eerste weg R
23. na 230m eerste weg L
24. na 160m eerste weg L
25. 3 wegen L laten liggen
26. einde weg L
27. na 30m eerste weg L
28. 3 wegen L laten liggen

HP 40: Na het uitvoeren van opdracht 28 bevindt u zich in de kuil van de Berlijn savanne met 20m achter u een vijfsprong, Ri globaal NW, IPTO: 09:09 uur

29. na 100m R aanhouden
30. eerste weg R
31. na viersprong na viersprong aanhoudend weg R laten liggen
32. einde weg L
33. aanhoudend een weg laten liggen
34. na 3000m asfaltweg R laten liggen
35. een weg R laten liggen
36. na pantserwagen (RA) aanhoudend een weg L laten liggen
37. einde weg L
38. na 770m eerste weg L

doorrijden naar het eindpunt van deze rit.

Trajekt 6 Rit B Luchtfoto puntenrit (SRA-E)

Beginpunt: HP 41 IPT 0:	Ingang OP savanne met 80m achter u de Krakkaweg, tevens punt U op de luchtfoto, Ri globaal Z. 09:30 uur
Eindpunt: HP 42 IPT 0 :	Punt X in de OP savanne, tevens aangebracht op de foto en kaart, Ri globaal W. 10:25 uur
Rijtijd: Afstand:	55 min n.v.t.

Opdracht:

Rijdt van het beginpunt U via punt V naar het eindpunt X via de punten 1 t/m 7 op de luchtfoto's, die je in nummervolgorde aandoet. De luchtfoto's zijn afgebeeld op deze en navolgende pagina's. Een punt wordt aangegeven d.m.v. de punt van een pijl op de foto.

Eventuele goede ORC's staan in een straal van 30m van de genummerde punten 1 t/m 7.



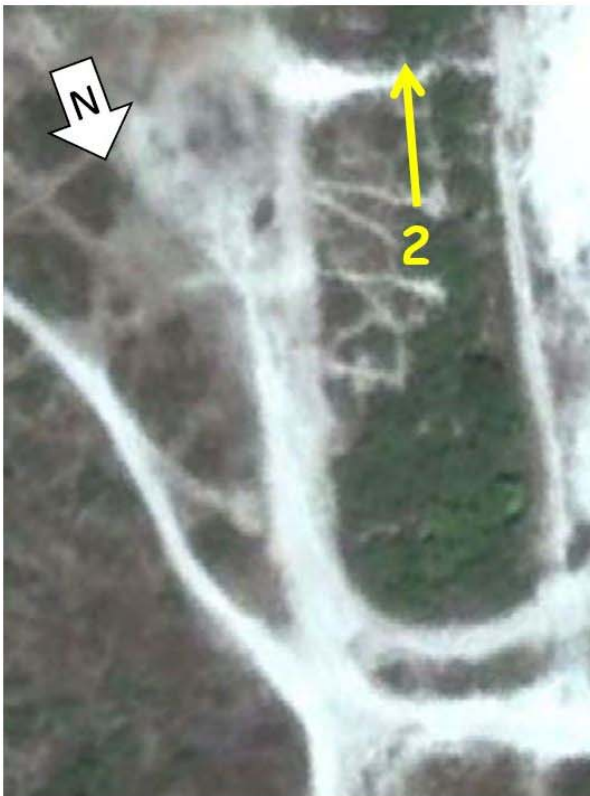

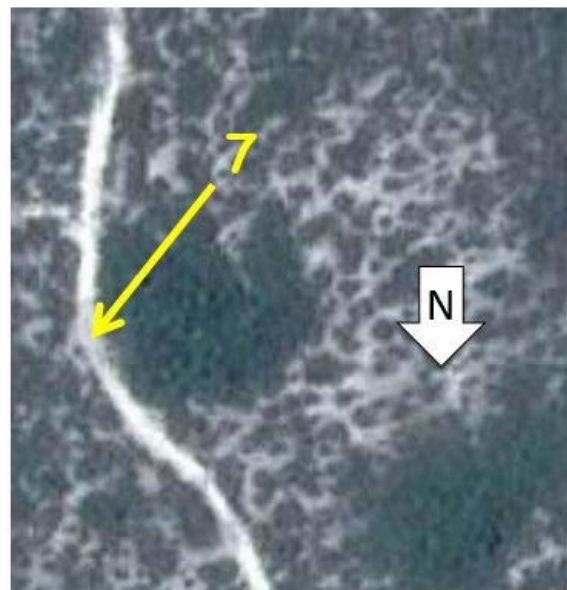
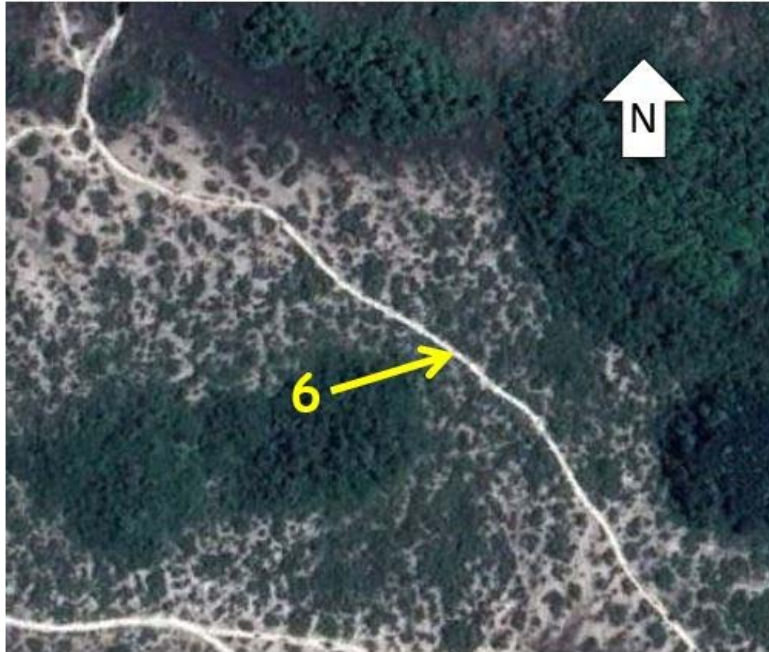

Trajekt 6 Rit C Ingetekende lijn met BO's (SRA-D/SRA-E)

Beginpunt:	Punt X in de OP savanne, tevens aangebracht op luchtfoto en kaart, Ri globaal W.
HP 42	
IPT 0:	10:25 uur
Eindpunt:	Walaba Aukiliestraat met 40m achter u de Weg naar Matta, punt A op kaart, Ri globaal Z.
HP 43	
IPT 0:	11:05 uur
Rijtijd:	40 min
Afstand:	12.48 km

Opdracht:

Rijdt de blinde lijn op pagina 7 van punt X naar punt A via de letters E, D, C en B.

Indien u zich bij het berijden van de blinde lijn bevindt in een van de onderstaande luchtfoto's dient u de opdrachten aangebracht op de betreffende foto bij voorrang uit te voeren.

Na het uitvoeren van de opdracht(en) bevindt u zich in een van de letters op de blinde lijn (tevens in het veld aangegeven) waarna u uw route op de blinde lijn vervolgt.

De gestileerde bol pijl opdrachten en de stripkaart opdrachten uitvoeren volgens SRA-D systeem c.

Vanaf punt B rijdt u naar eindpunt A via de stripkaart opdrachten op pagina 7 volgens systeem g.

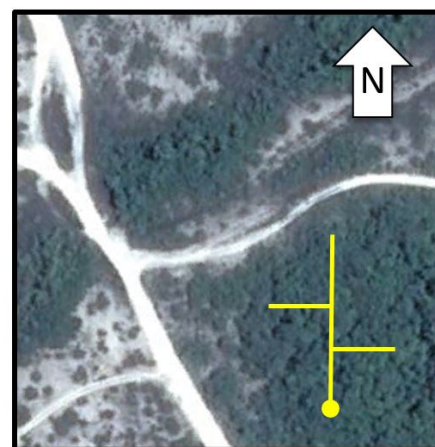
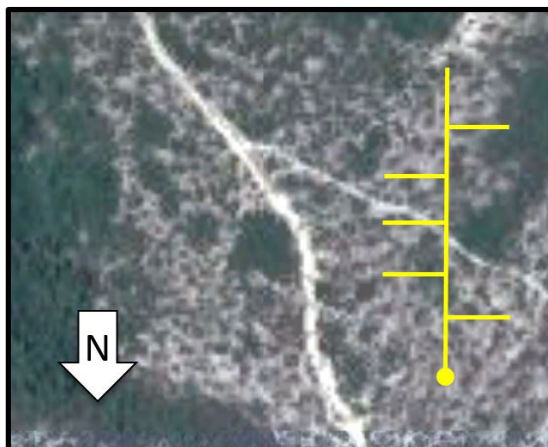
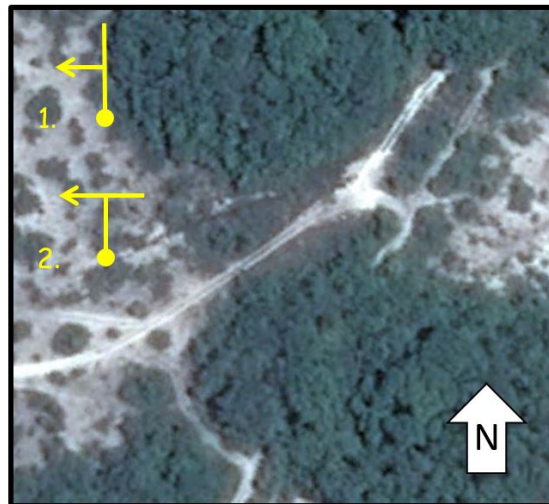

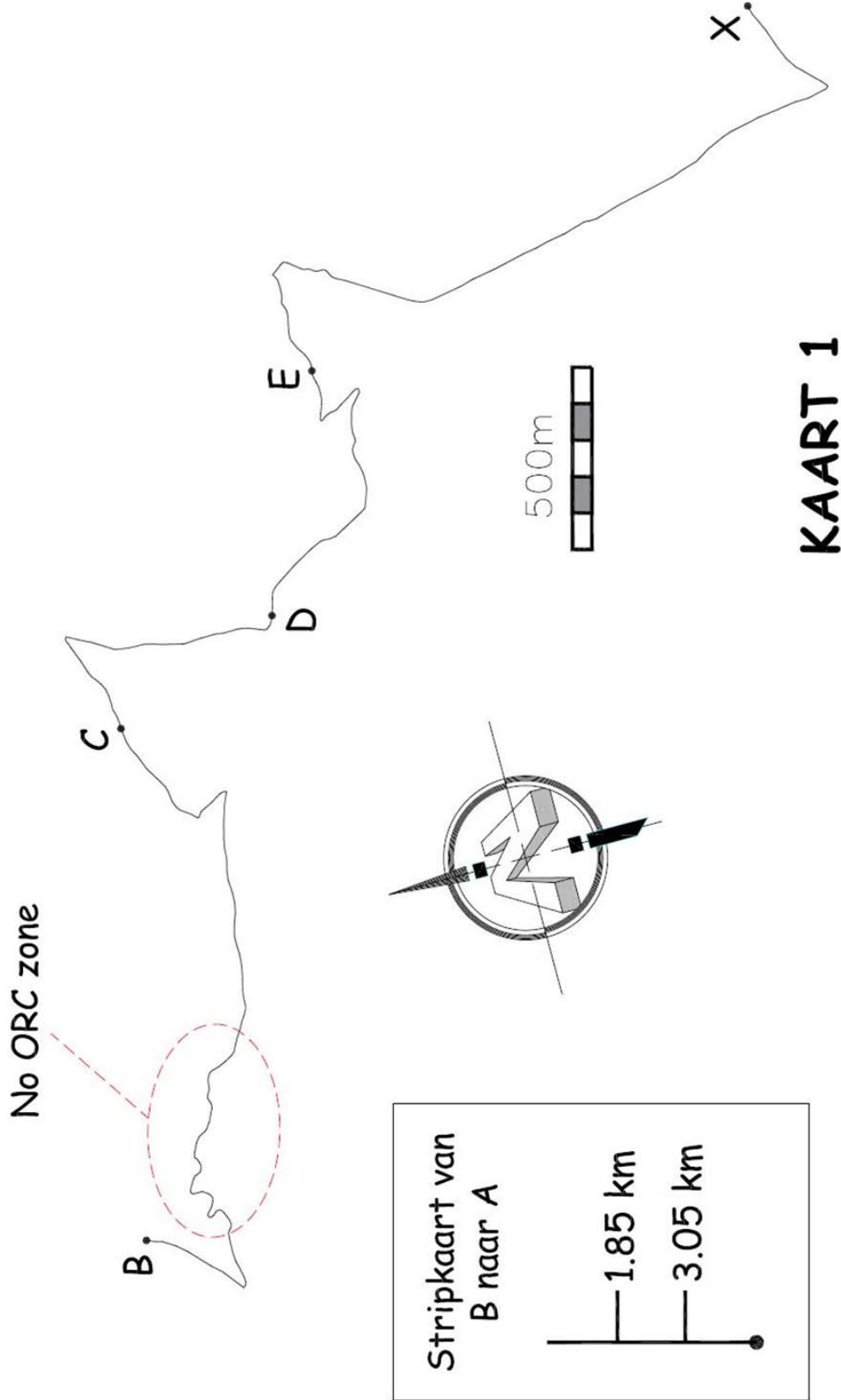

KAART 1

Trajekt 6 Rit D De Ellendige Matta Hari L-rit (SRA-E)

Beginpunt:	Walaba Aukiliestraat met achter 40m achter u de Weg naar Matta, punt A op kaart 2 op pagina 9, Ri globaal Z.
HP 43	
IPT O:	11:05 uur
Eindpunt:	Ingang van de Kleine Coesewijne Savanne, vanuit de Matta Savanne en achter u de kreek, punt B op kaart 2 op pagina 9, Ri globaal O.
HP 44/VTC 12	
IPT O :	12:10 uur
Intekentijd:	10 min
Rijtijd:	55 min
Afstand:	14.86 km

Opdracht:

Construeer van het beginpunt naar het eindpunt via de L's op kaart 2 op pagina 9 de totaal kortste route, waarbij eerst de lange poot en daarna de korte poot van alle L'en moet worden bereden.

Wegen mogen slechts 1 maal worden aangedaan, samenkomsten meerdere malen.

De L kan een grillige vorm hebben.

Een pijl langs de weg op de kaart geeft de verplichte rijrichting voor dat weggedeelte aan.

Voorbeeld:

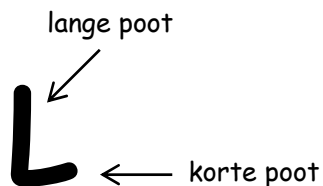

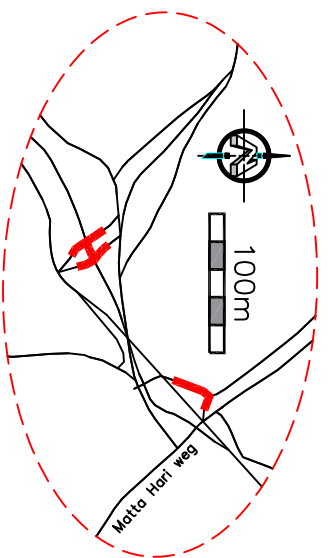

Detail 1

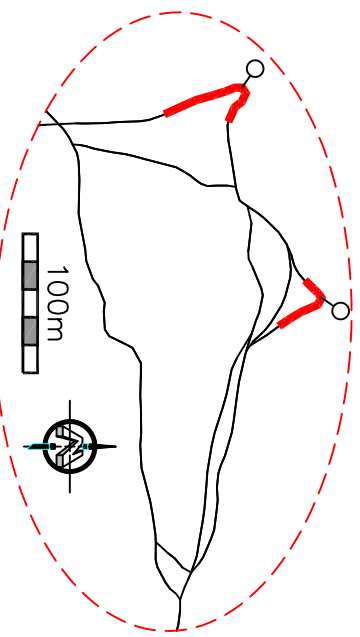

Detail 2

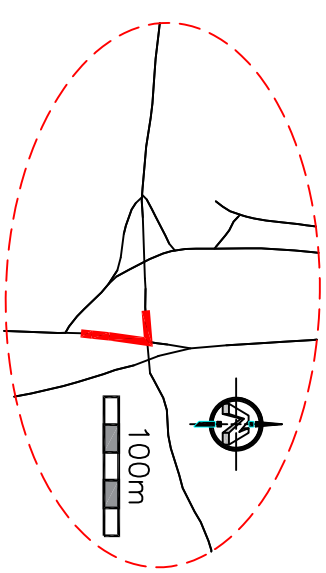

Detail 3

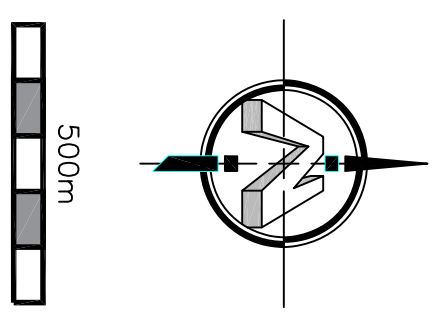
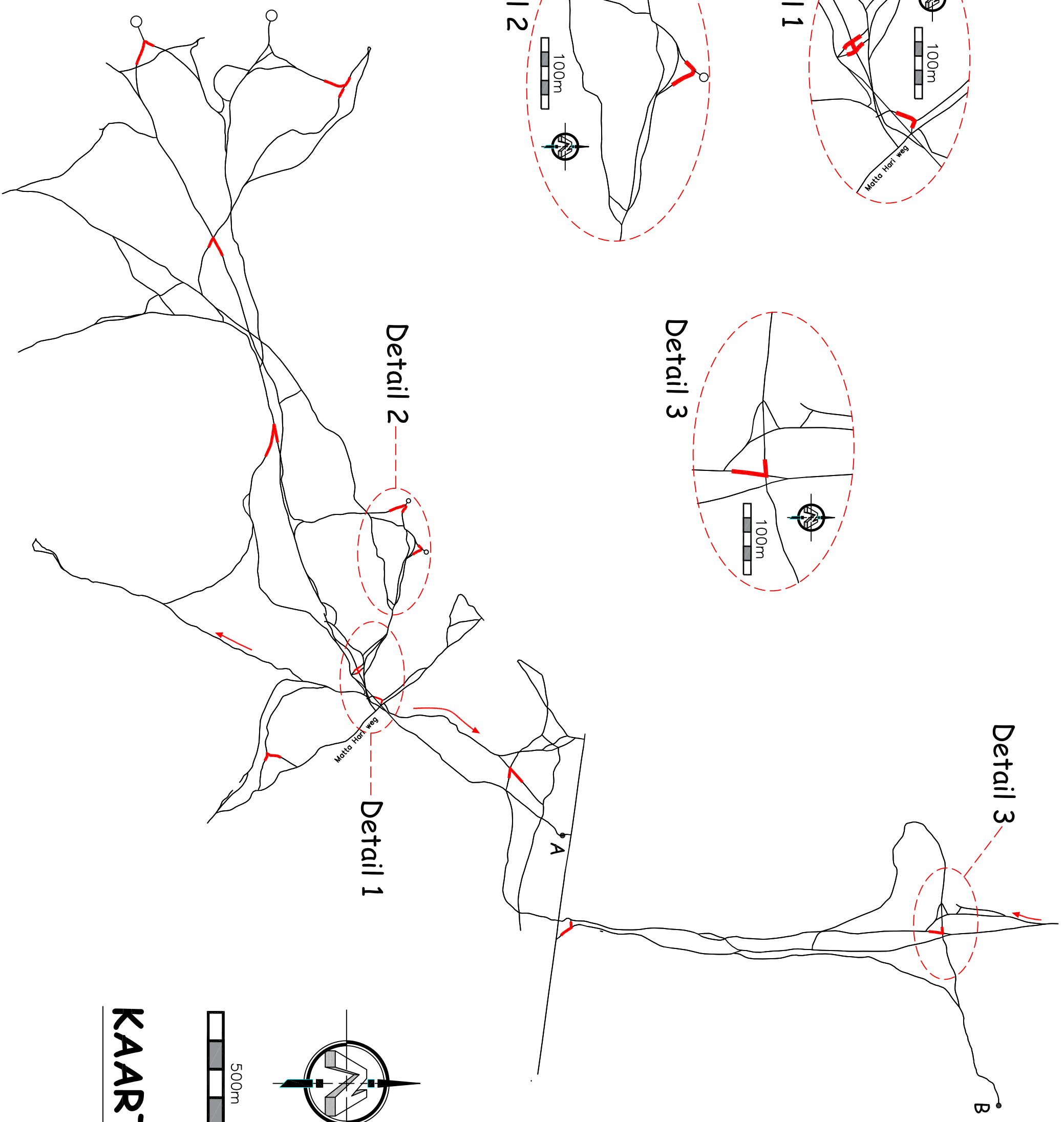

KAART 2