

Trajekt 2 Rit A Flowchart (SRA-C,D,E,F,G,H)

Beginpunt:	Kimberly resort met links van u "TAP C", Ri globaal O.
HP 16/VTC 3	
IPT 0:	00:45 uur
Eindpunt:	Houttruckweg met 30m voor u de Weg naar Avobaka (ter hoogte van billboard Guinness), punt A op kaart 1 , Ri globaal W.
HP 20	
IPT 0 :	02:50 uur
Rijtijd:	125 min
Afstand HP16-17:	3.30 km
Afstand HP17-18:	2.02 km
Afstand HP18-19:	n.v.t.
Afstand HP19-20:	13.06 km

Opdracht:

U rijdt van het beginpunt naar het eindpunt van deze rit aan de hand van de flowchart opdrachten 1 t/m 8 waarbij u steeds eventueel een keuzemogelijkheid heeft tussen de opdrachten in de geletterde panelen. Zodra u eventueel de opdracht uit één van de panelen reglementair kan uitvoeren, kiest u voor het desbetreffende paneel met in achtneming van het volgende:

- Routebeschrijving opdrachten volgens SRA-C.
- Foto-oriëntatie volgens SRA-F waarbij de pijl op de foto de te volgen rijrichting aangeeft. En u de foto's in willekeurige volgorde mag aandoen.
- Klokkenrit volgens SRA-H waarbij u zich in het centrum van de klok bevindt en de urenwijzer de te volgen rijrichting aangeeft.
- Kompas opdrachten volgens SRA-G.
- Bolpijl opdrachten volgens SRA-D systeem d.
- Stripkaart opdrachten volgens SRA-D systeem g.
- Gestileerde Blinde lijn met punten en Luchtfoto puntenrit volgens SRA-E via wegen in het veld waarbij het beginpunt en eindpunt zijn aangegeven en waarbij de genummerde punten moeten worden aangedaan.
Eventuele goede controles staan in een straal van 30 meter van de genummerde punten.

Na het afronden van flowchart opdracht 1 bevindt u zich in de daaronder omschreven plaats (eventueel HP) en vervolgt u de route met flowchart opdracht 2, en zo verder tot het eindpunt van deze rit. Te allen tijde in voorwaartse richting doorrijden naar uw volgende herkenningspunt.

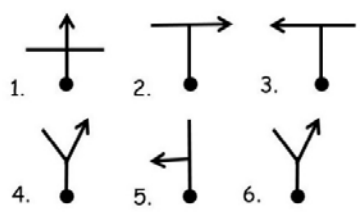
1.	A	B
	<ol style="list-style-type: none"> 1. 450m - 12:00 u 2. 460m - 03:00 u 3. 230m - 08:30 u 4. 180m - 11:00 u 5. 520m - 09:00 u 	
	<p>Na het uitvoeren van de laatste opdracht 330m doorrijden naar het eindpunt van deze flowchart opdracht waarbij u zich bevindt te Snowhills op het Nick Rice terrein met links van u een Durotank en 100m voor u een kreek. Ri globaal O</p>	

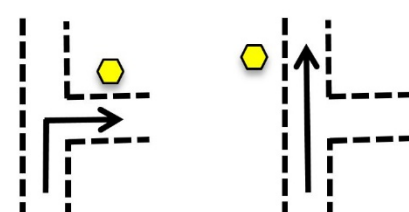
2.	C	
	<p>Rijd in voorwaartse richting naar het eindpunt van deze flowchart opdracht. Hierbij dient u steeds een reflector links te laten liggen. Hierbij hoeft u niet noodzakelijk een richtingsverandering te ondergaan (zie naastliggend voorbeeld).</p>	
HP 17	<p>Na het uitvoeren van deze flowchart opdracht bevindt u zich in Punt C (in het veld aangegeven) op de Powakka Lateriet straat met 20m achter u de Nick Rice Boropasi.</p> <p>Ri globaal ZO. IPTO: 01:00 uur</p>	

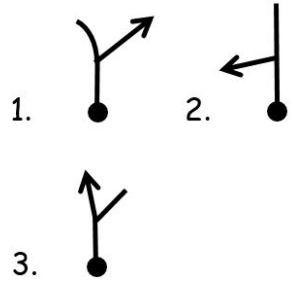

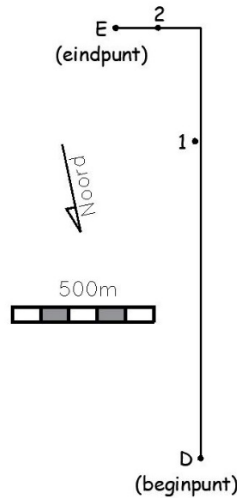

3.	A	B
		
HP 18	<p>Na het uitvoeren van deze flowchart opdracht bevindt u zich in Punt D (in het veld en op de luchtfoto weergegeven). Punt D is op de Powakka Lateriet straat.</p> <p>Ri globaal ZO. IPTO: 01:10 uur</p>	

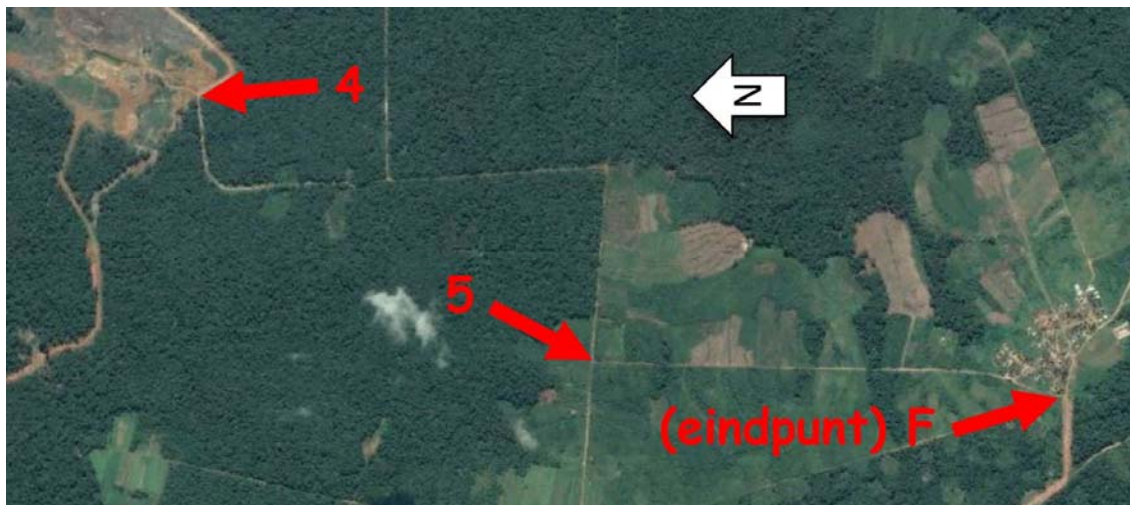
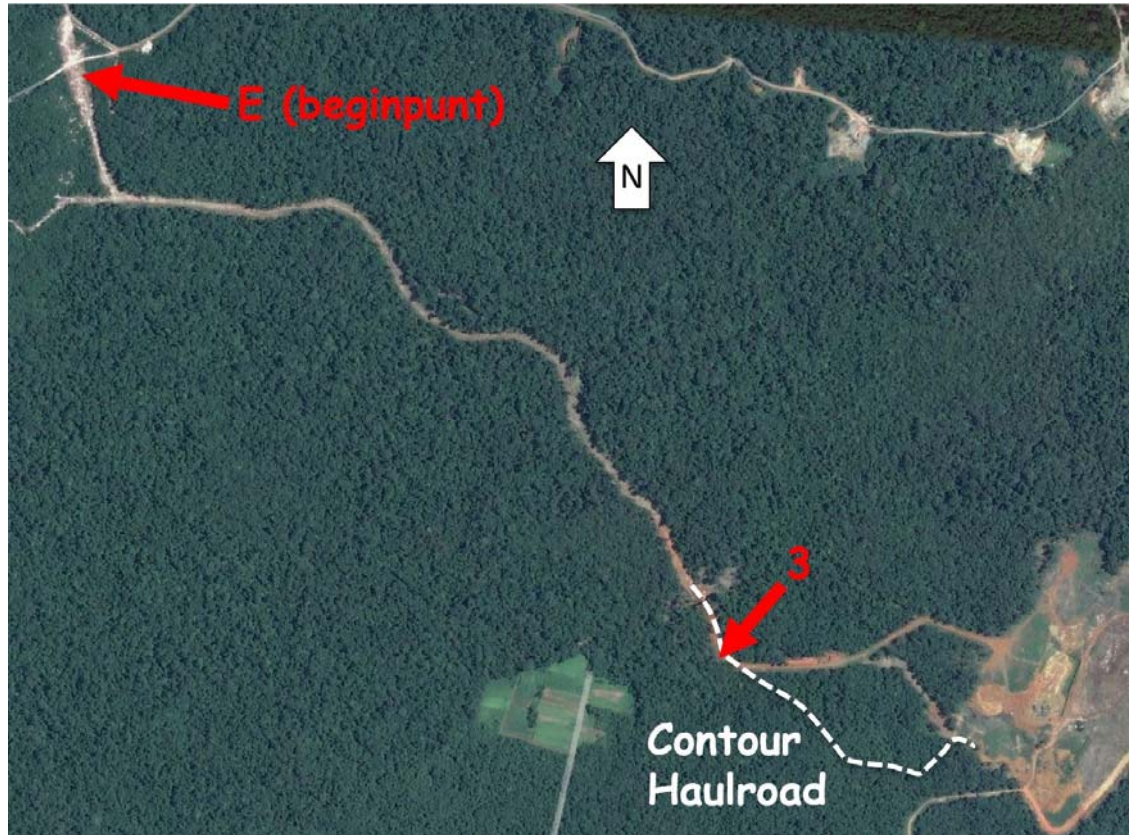
4.	C	D
		
<p>Na het uitvoeren van de flowchart opdracht bevindt u zich in Punt E (in het veld en op de luchtfoto weergegeven) op de Powakka Lateriet straat. Ri globaal ZO.</p>		

5. A

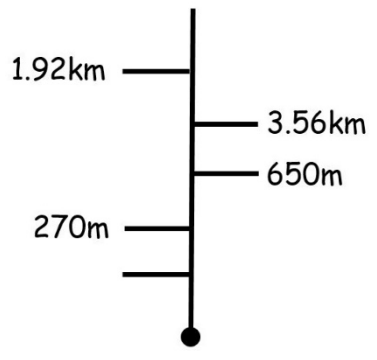

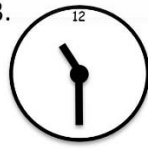
HP 19 Na het uitvoeren van deze flowchart opdracht bevindt u zich in Punt F op de Powakka Lateriet straat met 10m voor u de weg Zanderij-Phedra, Ri globaal Z. IPT0: 01:45 uur

6.	A	B
		<ol style="list-style-type: none">  10m  270m  650m  3.56km  1.92km
	Na het uitvoeren van deze flowchart opdracht bevindt u zich op de weg Zanderij-Phedra in Punt G in het veld aangegeven. Ri globaal W	

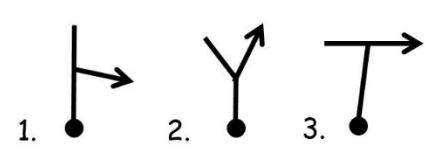
7.	C	D
		<ol style="list-style-type: none"> na kip 1^e weg R na kip na ei R na kip en ei einde weg R bij ei (RA) links Ri Kuiken volgen einde weg R
	Na het uitvoeren van deze flowchart opdracht bevindt u zich op de weg Zanderij-Phedra in Punt H in het veld aangegeven. Ri globaal W	

8.	E	
	<ol style="list-style-type: none"> 40m - 210° 540m - 200° 120m - 270° 350m - 280° 10m - 210° 	<ol style="list-style-type: none"> 260m - 210° 300m - 210° 20m - 240° 920m - 300°
	Na het uitvoeren van de laatste opdracht van deze flowchart opdracht rijdt u door naar het eindpunt van deze rit.	

Trajekt 2 Rit B De Hark constructierit (SRA-E)

Beginpunt:	Houttruckweg met 30m voor u de Weg naar Avobaka (ter hoogte van billboard Guinness), punt A op kaart 1, Ri globaal W.
HP 20	
IPT 0:	02:50 uur
Eindpunt:	Weg naar Avobaka met links achter u "KOINA" (nabij HM70), punt C op kaart 1, Ri globaal Z.
HP 21	
IPT 0 :	03:25 uur
Intekentijd:	10 min
Rijtijd:	25 min
Afstand:	8.16 km

Opdracht:

Construeer met behulp van kaart 1 op pagina 7 van punt A via punt B naar punt C de totaal kortste route met in achtneming van het volgende:

- De op de kaart aangebrachte H's dient u zo volledig mogelijk in uw route op te nemen.
- De poten van de H mogen nimmer ononderbroken worden aangedaan (zie voorbeeld hieronder).
- Een eenmaal volledig aangedane H wordt als niet aanwezig beschouwd.
- Wegen en samenkomsten van wegen mogen meerdere malen worden gebruikt.
- Een pijl langs een weggedeelte geeft een verplichte rijrichting voor dat weggedeelte aan.
- Kaarttekens, letters e.d. onderbreken de onderliggende weg niet.

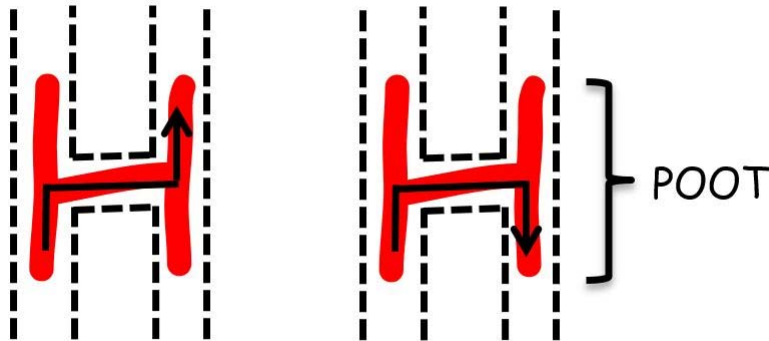

Met dank aan de uitzetters van de Districten rally!
De bedenkers van de H-rit.

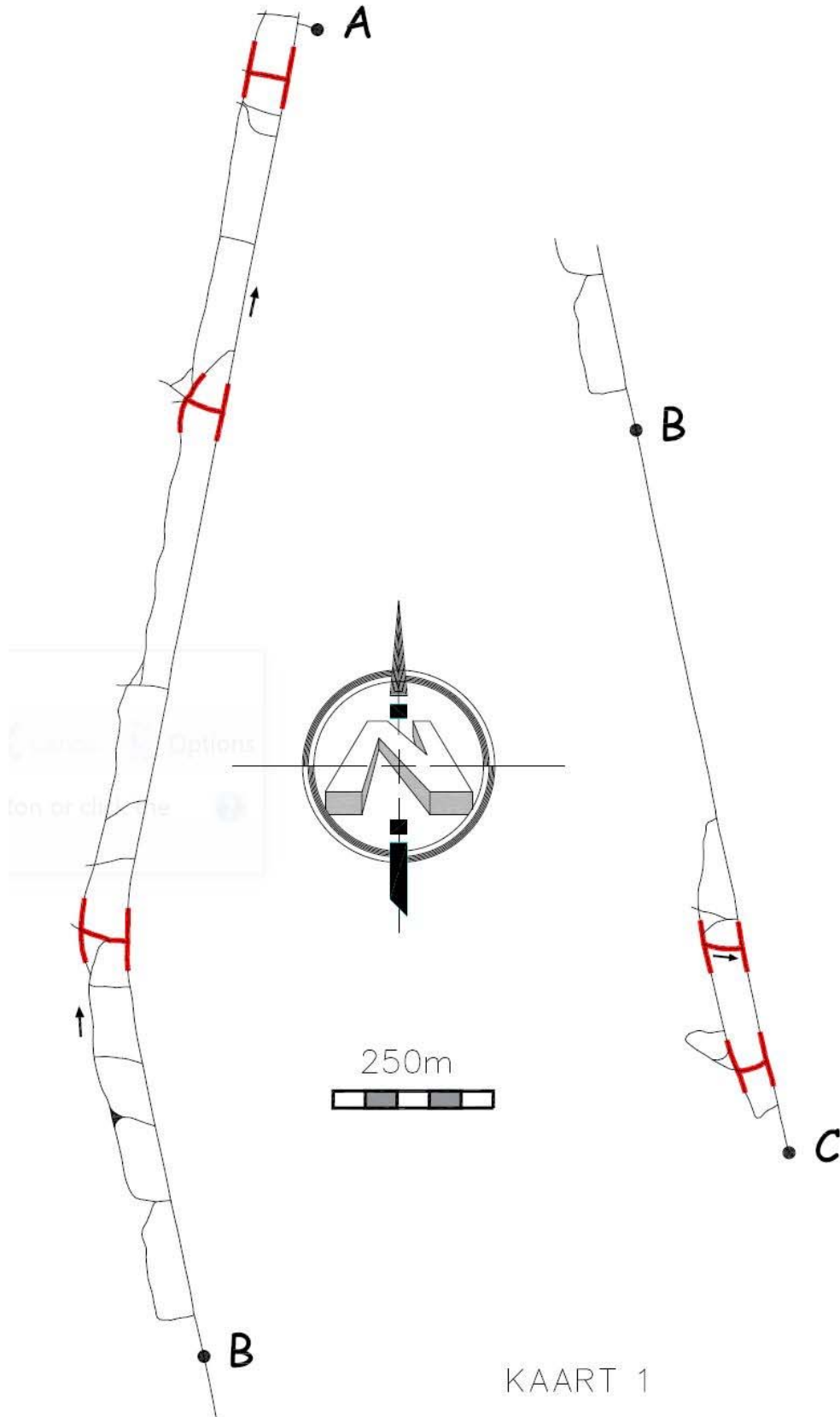

KAART 1

Trajekt 2 Rit C de HARE MAJESTEIT nacht Blinde lijn met punten en Bijzondere opdracht (SRA-E)

Beginpunt: HP 21 IPT 0:	Weg naar Avobaka met links achter u "KOINA" (nabij HM70), punt C op kaart 1, Ri globaal Z. 03:25 uur
Eindpunt: HP 24/VTC 4 IPT 0 :	Avobaka Dam met 150m voor de poort naar de weg over de Dam, Ri globaal O. 05:30 uur
Rijtijd: Afstand:	125 min n.v.t.

Opdracht:

Rijd van beginpunt naar eindpunt via de blinde lijn op de pagina's 9 t/m 12 via de punten D, E, F, G en H en doe daarbij de punten aan via een vrije route waarbij het punt wordt aangegeven door de punt van de pijl. De situatie van bepaalde punten zijn uitvergroot in de details. Ter oriëntatie zijn er wat hulpmiddelen toegevoegd, zoals een onderliggende luchtfoto. Rijd niet door kreken, over sula's en rivieren, onder daken en lach!

VOORZICHTIG bij de smalle bruggen over smalle wegen! Verlaat de blinde lijn in de nabijheid van een punt, doe die aan en pak de blinde lijn weer op waar je die hebt verlaten. Eventuele goede controles bevinden zich binnen een straal van 30m van de punten en uiteraard langs de blinde lijn. Negeer poorten, maar kijk uit voor nachtvlinders...

Bij het aandoen van het punt G dient u de blinde lijn-opdracht te onderbreken, en voert u onderstaande Bijzondere Opdracht uit. Na het uitvoeren van de Bijzondere Opdracht bevindt u zich in punt H om uw blinde lijn-opdracht weer te vervolgen.

Het intekenen moet tijdens het rijden van de blinde lijn van E naar F geschieden. Hierbij zal gelden een FREEZONE. Let op de smalle bruggen tussen H en punt 10!

HP 22: Weg naar Brokopondo centrum met 150m voor u de Manigieweg en links van u Gholia's Resort, punt G op kaart 2, Ri globaal O, IPT0: 04:30 uur

Bijzondere Opdracht (Rijtijd: 20 min | Afstand: 4.44 km)

Construeer en berijd de totaal langste route van punt G naar punt H via de wegen op kaart 2 op pagina 13 met in achtneming van het volgende:

- Wegen mogen slechts 1x worden gebruikt terwijl samenkomsten meerdere malen mogen worden gebruikt.
- Een pijl langs een weggedeelte geeft een verplichte rijrichting voor dat weggedeelte aan.
- Kaarttekens, letters e.d. onderbreken de onderliggende weg niet.

Beperk het lawaai zoveel mogelijk in dit bewoond gebied. Het is leba yuru! NIET TOETEREN.

HP 23: Posoesoelaweg met rechts van u "SV 102" en met ca. 140m achter u het districtscommissariaat, punt H op kaart 2, Ri globaal Z, IPT0: 04:50 uur

Aan het eind van deze rit volgt een VTC van 60 minuten. Er is tankgelegenheid.
Enjoy!



45th SAVANNE RALLY '23

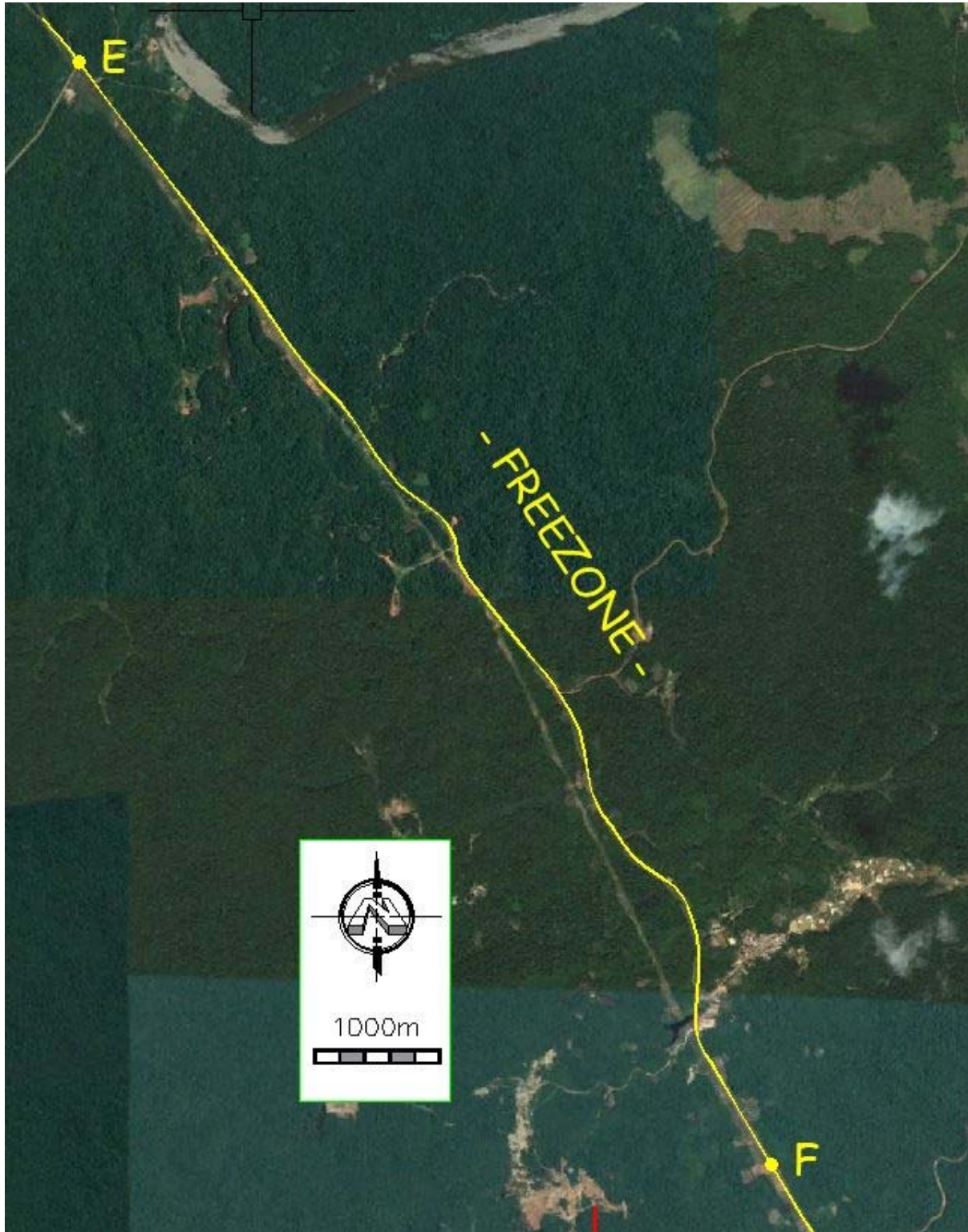

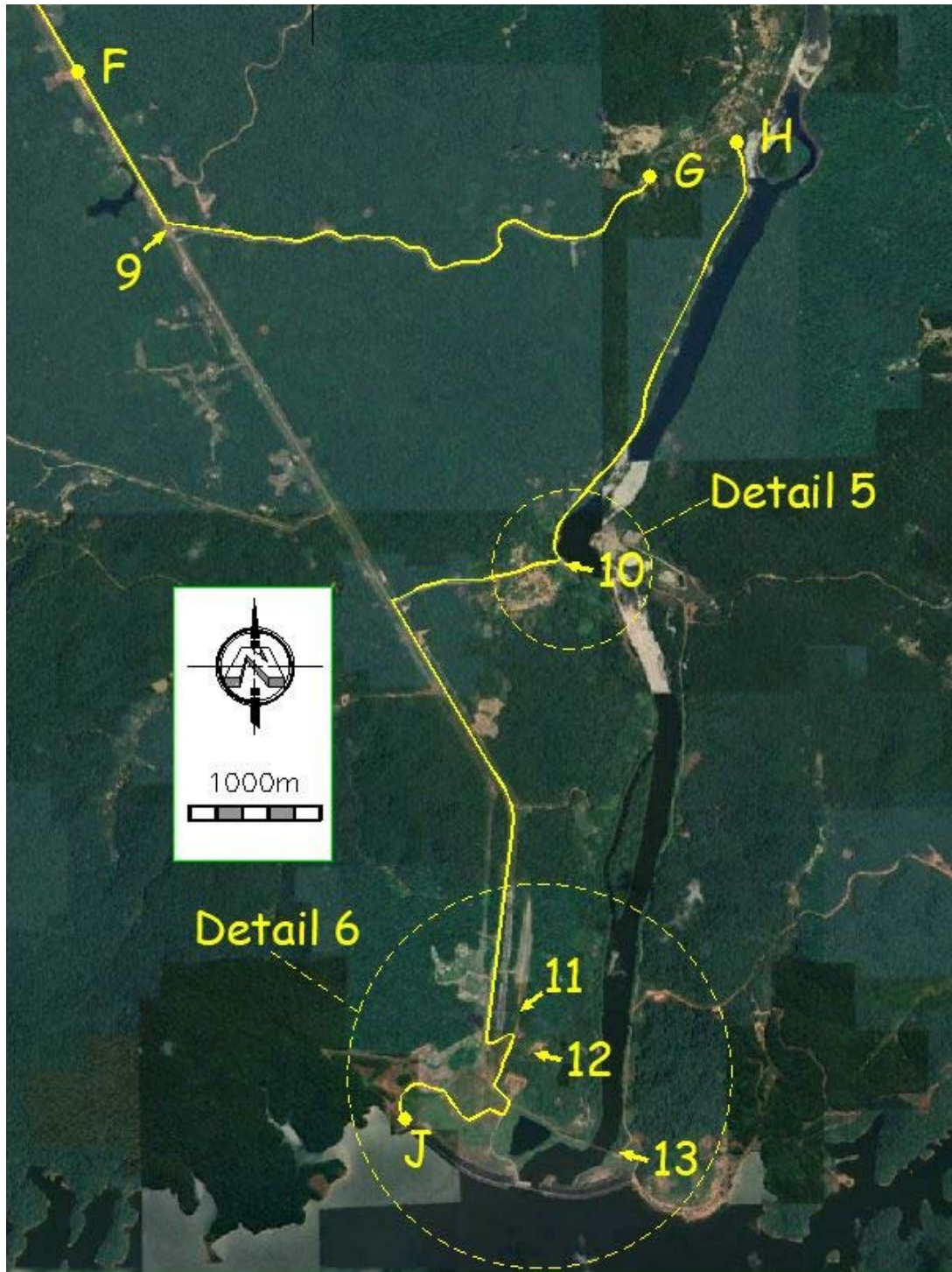

45th SAVANNE RALLY '23

