



Traject 6 Rit A DE MAAK DAT JE SNEL WEG KOMT KOMPASRIT (SRA-6) #

Beginpunt: Weg in de Berlijnsavanne nabij de ingang van Kola Avenue met 15 m voor u de weg naar Kola Avenue, Ri globaal O.
HP43/VTC11
IPTO: 12.45 uur
Eindpunt: Big Road in de OP Savanne met 30 m rechts voor u punt X, punt D op kaart 1 op pagina 4, Ri globaal W.
HP45
IPTO: 13.15 uur
Rijtijd: 30 min
Afstand: 10.72 km

Opdracht:

Rijd van het beginpunt naar het eindpunt van deze rit aan de hand van de onderstaande genummerde kompaskoers opdrachten.

Een opdracht bestaat uit een afstand gevolgd door een rijrichting aangegeven door een kompaskoers.

Opdr	Afstand	Koers		Opdr	Afstand	Koers
1	15 m	220°		16	50 m	350°
2	480 m	180°		17	400 m	310°
3	90 m	280°		18	1450 m	240°
4	220 m	210°		19	60 m	210°
5	40 m	310°		20	70 m	210°
6	70 m	340°		21	280 m	360°
7	1650 m	270°		22	390 m	320°
8	310 m	200°		23	940 m	300°
9	60 m	230°		24	690 m	280°
10	640 m	285°		25	310 m	200°
11	70 m	290°	HP44	26	250 m	240°
12	360 m	320°		27	30 m	250°
14	170 m	340°		28	55 m	320°
13	490 m	260°		29	80 m	250
15	40 m	320°		30	520 m	250°
				31	50 m	270°

HP44: Na het uitvoeren van opdracht 11 bevindt zich u in de verbindingsweg naar de OP Savanne met 4 m achter u de oude Spoorbaan, Ri globaal W.

IPTO: 12.55 uur



**Traject 6 Rit B VERZAMEL DOEKOE OM TE SERVICEN MET TOTAL
KAARTCONSTRUCTIERIT (SRA-E) #**

Beginpunt:	Big Road in de OP Savanne met 30 m rechts voor u punt X, punt D op HP45
	kaart 1 op pagina 4, Ri globaal W.
IPTO:	13.15 uur
Eindpunt:	Weg naar West Suriname met 90 m links achter u de westelijke ingang HP46
	naar de OP Savanne, punt F op kaart 1 op pag 4, Ri globaal W.
IPTO:	14.10 uur
Intekentijd:	10 min
Rijtijd:	45 min
Afstand:	12.68 km

Opdracht 1:

U construeert via de op kaart 1 op pagina 4 voorkomende wegen de totaal kortste route van het beginpunt D naar het eindpunt F van deze rit, waarbij u zoveel als mogelijk zakken met vreemde valuta bankbiljetten verzamelt, waardoor u de tegenwaarde in Surinaamse Dollars kunt gebruiken om uw auto met Total Lubricants een servicebeurt te kunnen geven. Dit doet u door de geldzakken op de volgende pagina die voorzien zijn van een valutateken dat bankbiljetten van een vreemde valuta vertegenwoordigt, in uw constructie op te nemen om vervolgens een Total logo aan te doen, waarbij de volgende bepalingen gelden:

- u dient bij uw constructie steeds de volgende volgorde te handhaven:
 - u begint steeds met twee geldzakken in uw constructie op te nemen, gevolgd door een Total logo (dit is een serie).
 - nadat u klaar bent met een serie, kunt u weer met de volgende serie beginnen (u mag niet van de bovengenoemde volgorde afwijken).
- de (Dollar) \$-geldzak heeft een waarde van 10 Surinaamse Dollars, de (Euro) €-geldzak heeft een waarde van 20 Surinaamse Dollars, de (Bitcoin) ₿-geldzak heeft een waarde van 100 Surinaamse Dollars, de (Indiase Roopie) ₹-geldzak heeft een waarde van 10 Surinaamse Dollars, de (Peso) ₱-geldzak heeft een waarde van 150 Surinaamse Dollars en de (Engelse pond) £-geldzak heeft een waarde van 25 Surinaamse Dollars;
- een geldzak mag slechts één keer gebruikt worden;
- wegen en samenkomsten van wegen mogen meerdere malen worden gebruikt;
- pijlen langs een weggedeelte geven een verplichte rijrichting aan;
- de grootte, stand en de kleur van de geldzakken en het Total logo is NIET van belang en
- valutatekens, kaarttekens en afbeeldingen onderbreken de onderliggende wegen niet.



N.B. geldzakken en logo's die u gebruikt heeft, worden geacht daarna nog op de weg voor te komen.

Tijdens deze gehele rit is artikel 3.10 van SRA-E van toepassing.

Geldzakken:

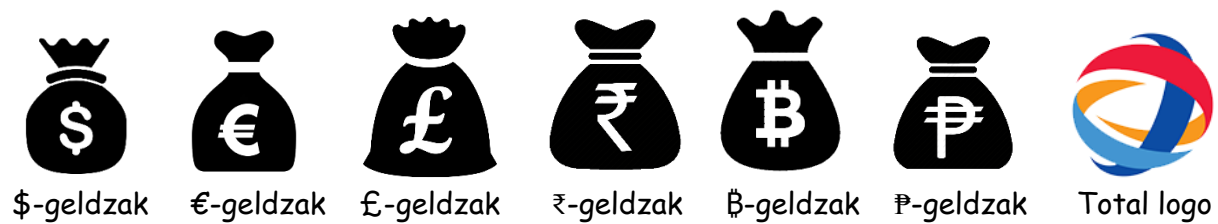

Opdracht 2: Berijd de door u geconstrueerde route.

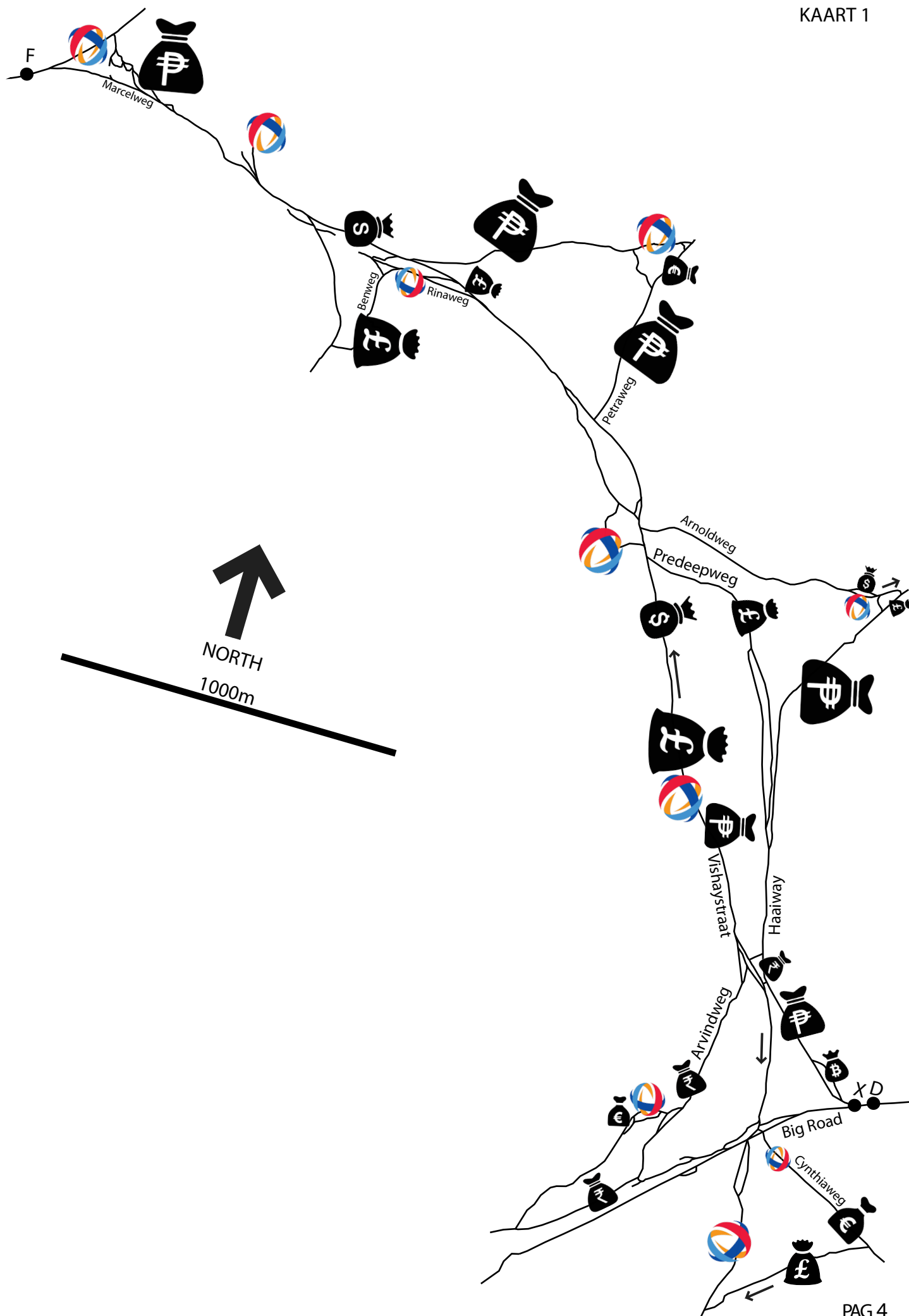



Traject 6 Rit C

**DE SNEL SNEL NAK PURU LUCHTFOTORIT
EN MEER (SRA-E en C) #**

Beginpunt: HP46	Weg naar West Suriname met 90 m links achter u de westelijke ingang naar de OP Savanne, punt F op kaart 1 op pag 4, Ri globaal W.
IPTO:	14.10 uur
Eindpunt: HP48	Oostelijke ingang naar de OP Savanne met 30 m achter u de Weg naar West Suriname, punt L op de luchtfoto op pag 7, Ri globaal Z.
IPTO:	14.55 uur
Rijtijd:	45 min (totaal)
Afstand:	Van HP 46 naar HP47: 3.12 km

Opdracht 1:

Voer de volgende Routebeschrijvingsopdrachten uit:

1. Armand De Gamaweg L (Tip: u rijdt minimaal 2,5 km voor u deze opdracht kunt uitvoeren)
2. Mantjeweg R

Hierna bevindt u zich in punt K.

HP47: Na het uitvoeren van de routebeschrijvings-opdrachten bevindt u zich in de Mantjeweg met rechts achter u de Armand De Gamaweg, punt K op de luchtfoto op pag 6, Ri globaal NW.

IPTO: 14.15 uur

Opdracht 2:

Rijd vanaf punt K naar het eindpunt L van deze rit via de genummerde punten op de luchtfoto's op de pagina's 6 t/m 9 met inachtneming van het volgende:

- elk opgegeven punt dient u slechts éénmaal aan te doen (een punt kan op meerdere foto's zijn aangegeven doch dit is slechts te uwer oriëntatie);
- een punt wordt aangegeven d.m.v. de pijlpunt op de foto;
- de route tussen de punten is vrij;
- evt. goede ORC's bevinden zich binnen een straal van 30 m van de genummerde punten;
- de aangebrachte luchtfoto-punten onderbreken de daaronder liggende wegen niet.

B- en Toerklasse dienen de punten 6 en 5 niet aan te doen.





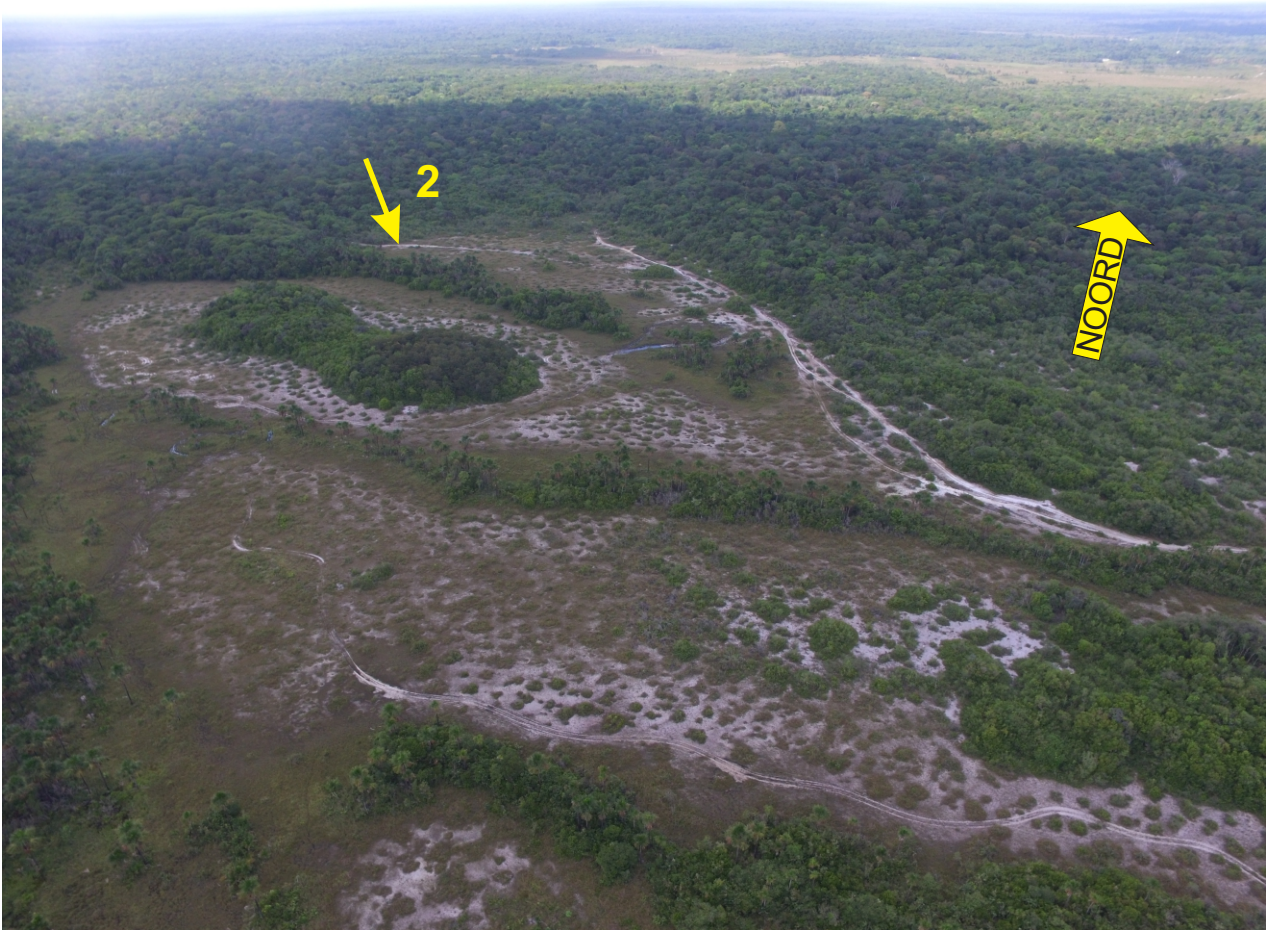







Traject 6 Rit D **Vliegrit (SRA -B)#**

Beginpunt: HP48	Oostelijke ingang naar de OP Savanne met 30 m achter u de Weg naar West Suriname, punt L op de luchtfoto op pag 7, Ri globaal Z.
IPTO:	14.55 uur
Eindpunt: HP49	Gelegenheid met 10 m voor u de J.F. Kennedy Highway en 100 m links voor u Politie Post Zanderij, punt Z op de luchtfoto op pagina 13, Ri globaal NO.
IPTO:	15.25 uur
Rijtijd:	30 min
Afstand:	16.43 km

Opdracht:

U rijdt van het beginpunt naar het eindpunt van deze rit met inachtneming van het volgende:

- U dient uw opdrachten uit te voeren aan de hand van de in het veld aangebrachte witte vierkante borden met daarop slechts één letter en wel steeds één der letters die in het woord TOTAL voorkomen.
- U dient altijd het dichtstbijzijnde bord te gebruiken en steeds de weg in te gaan waar er zo'n bord staat*
- Poorten en/of hefbomen die u tijdens de rit tegenkomt dient u te negeren.

* Dit hoeft niet noodzakelijkerwijs te leiden tot een richtingsverandering.



Traject 6 Rit E DE SNELSTE WEG NAAR DE FINISH luchtfoto-puntenrit (SRA-E)

Beginpunt: HP49	Gelegenheid met 10 m voor u de J.F. Kennedy Highway en 100 m links voor u Politie Post Zanderij, punt Z op de luchtfoto op pagina 13, Ri globaal NO.
IPTO:	15.25 uur
Eindpunt: HP50/VTC12	Inrit GOw2 service station Coesewijnestraat met ca 20 m achter u de Coesewijnestraat, punt C op de luchtfoto op pagina 13, Ri globaal N.
IPTO:	16.25 uur
Rijtijd:	60 min.
Afstand:	n.v.t.

Opdracht:

Aan alles komt een eind, ook aan deze TOTAL totaal uitputtende maar hopelijk zeer bevredigende rally. De bedoeling van deze laatste rit is u zo snel mogelijk naar de finish te dirigeren, waar het napraten gezellig is en het eten welverdiend.

U rijdt van het beginpunt Z (Zanderij) naar het eindpunt C (GOw2 aan de Coesewijnestraat) van deze rit over de op de luchtfoto's op de pagina's 12 t/m 14 voorkomende wegen en gelegenheden via de op die luchtfoto's voorkomende genummerde punten 1 t/m3, met inachtneming van het volgende:

1. Elk genummerd punt dient u slechts éénmaal aan te doen (een punt kan op meerdere foto's voorkomen maar dit is slechts te uwer oriëntatie);
2. Een punt wordt aangegeven op de foto's d.m.v. de punt van de gele pijl;
3. U dient de punten op nummervolgorde aan te doen;
4. De route tussen de punten is vrij;
5. Eventuele goede ORC's bevinden zich binnen een straal van 50 m van de genummerde punten;
6. De aangebrachte luchtfotopunten onderbreken de daaronder liggende wegen niet;
7. Eventuele poorten negeren.

Aan het eind van deze rit volgt de FC!

Hieronder afknippen

TOTAL RALLY CHALLENGE '18

Zondag 7 oktober 2018

Mini Javaanse Rijsttafel

TOTAL RALLY CHALLENGE '18

Zondag 7 oktober 2018

Mini Javaanse Rijsttafel

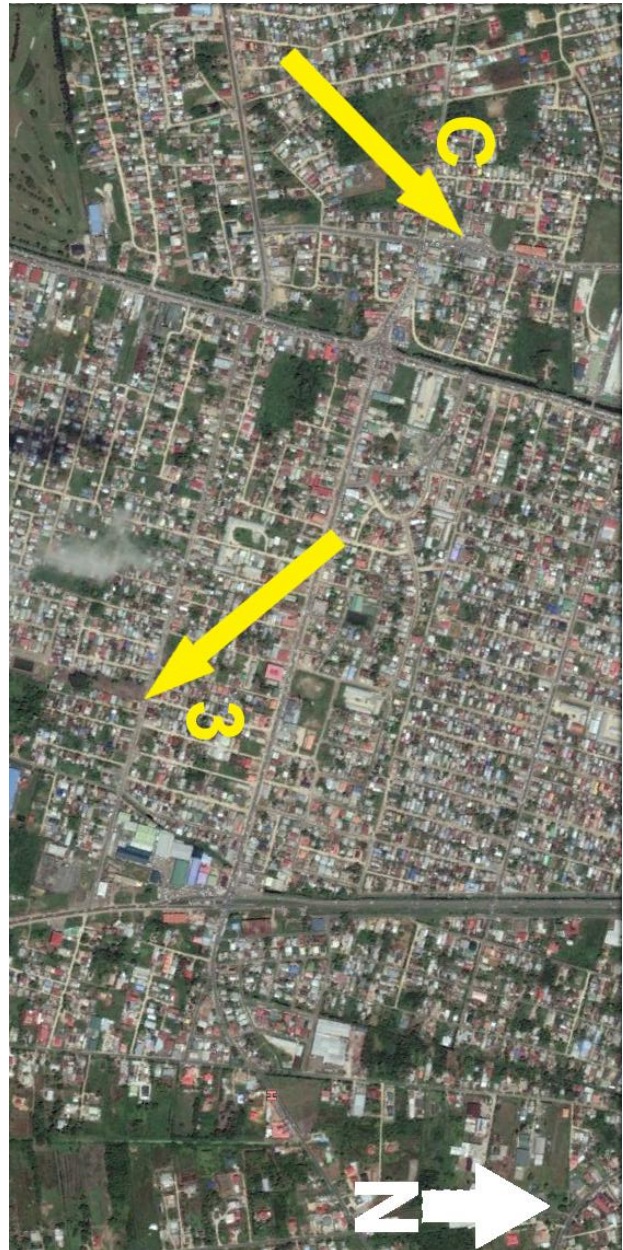
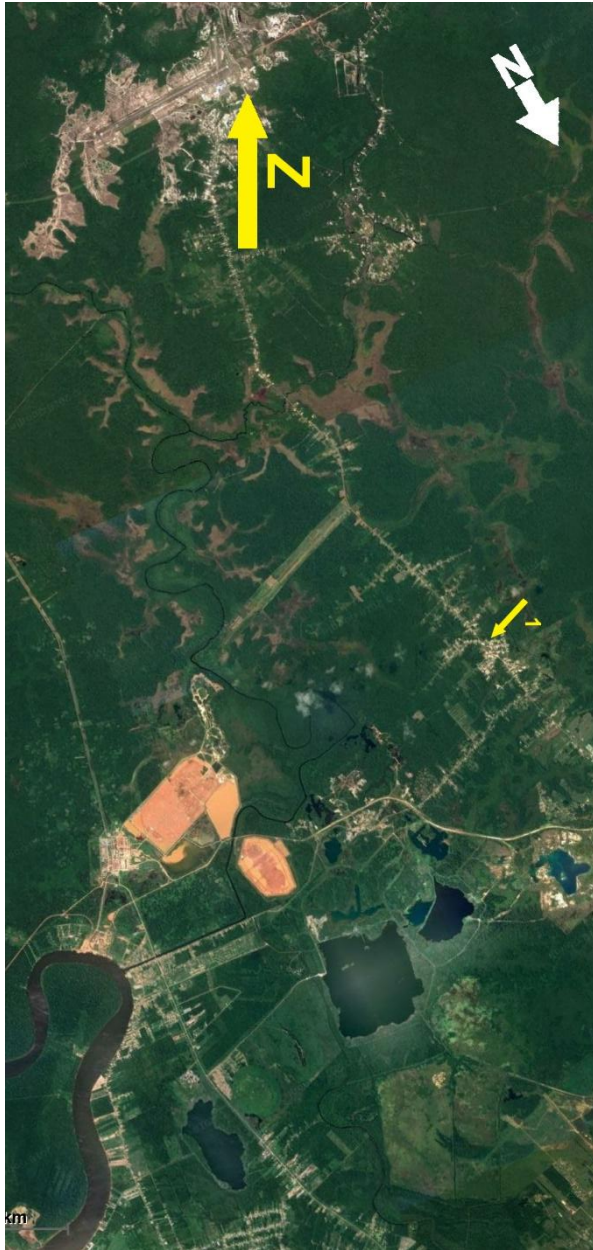





HP KAART TRAJECT 6

NOORD

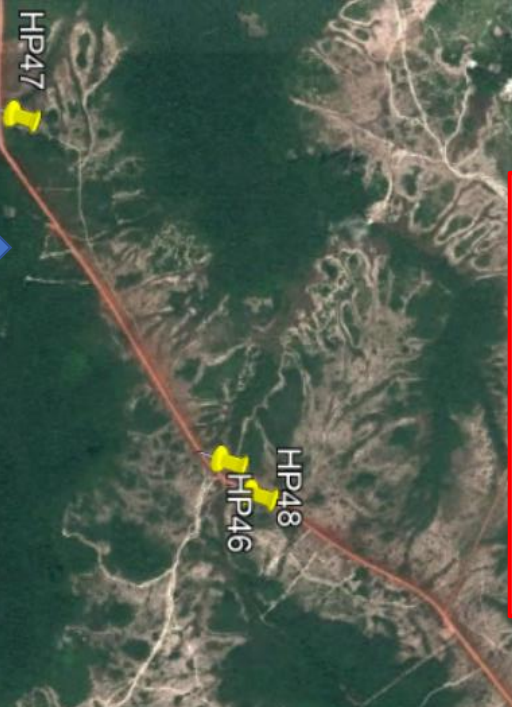
Traject 6	
HP 43	5°24'35.00"N 55°11'23.00"W
HP 44	5°23'56.00"N 55°12'44.00"W
HP 45	5°24'9.69"N 55°15'50.10"W
HP 46	5°25'20.22"N 55°17'32.44"W
HP 47	5°24'29.07"N 55°18'57.93"W
HP 48	5°25'27.61"N 55°17'24.21"W
HP 49	5°27'35.36"N 55°12'14.98"W
HP 50	5°47'38.52"N 55°11'27.07"W

HP45



HP44



Sabakoe

HP43



Zanderij

HP49

