



Traject 7- Rit A Foto oriëntatie rit # (SRA-F)

Beginpunt:	Savanneweg met achter u het lekker savanne eitje, Ri globaal W (5°21'4.80"N /-
HP44/VTC13:	55°27'19.59"W)
IPT0:	07:45 u

Eindpunt:	Weg naar Bigi Poika met 30 meter voor u de afslag naar de Bigi Poika savanne, punt A
HP45:	op kaart 1 op pagina Ri globaal NW. (5°24'5.82"N /-55°30'12.41"W)
IPT0:	08:45 u

Rijtijd:	60 min
Afstand:	9.63 km

U rijdt eerst een afstand van 150 meter in voorwaartse richting alvorens u met de foto-opdrachten begint.

Opdracht:

U rijdt van het beginpunt naar het eindpunt van deze rit met behulp van de foto's voorkomende op pagina 2 t/m 6, met inachtneming van het volgende:

1. De pijl op de foto geeft de uit te voeren richtingsverandering aan;
2. Foto's zijn in willekeurige volgorde afgebeeld;
3. Niet alle foto hoeven van toepassing te zijn;
4. De foto rechtsonder op de pagina sluit de desbetreffende pagina af;
5. Foto's mogen slechts eenmaal worden gebruikt.
6. Bij foto's waarop er een afstand is aangegeven dient u na de richtingsverandering eerst de afstand op de foto af te leggen alvorens u door gaat met de volgende foto opdracht;

Na het uitvoeren van de laatste foto opdracht op pagina 6 dient u ca 2.67 km in voorwaartse richting te rijden naar het eindpunt van deze rit. Gedurende het afleggen van deze afstand dient u de volgende rit (Traject 6 – rit B) alvast te lezen.



=





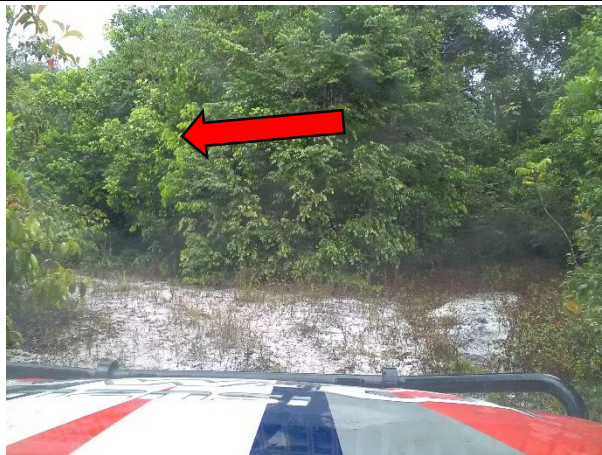

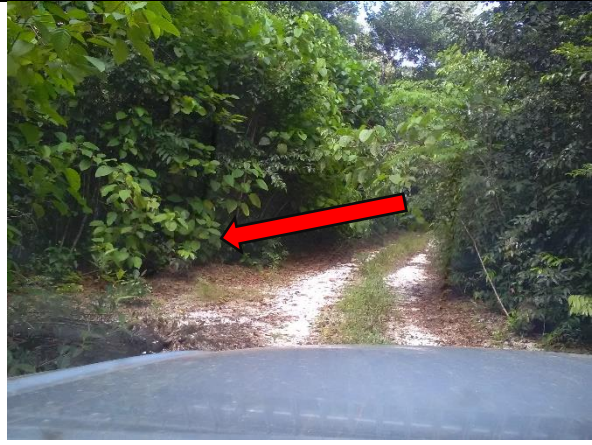





Traject 7 – Rit B "De Bigi Poika T-Rit" (SRA-E)#

Beginpunt:	Weg naar Bigi Poika met 30 meter voor u de afslag naar de Bigi Poika savanne,
HP45:	Punt A op kaart 1 op pagina 8, Ri globaal NW. (5°24'5.82"N /-55°30'12.41"W)
IPT0:	08:45 u

Eindpunt:	Punt B op kaart 1 op pagina 8 met rechts van u de telefoonmast en 80 m voor u
HP46:	de weg naar Bigi Poika, Ri globaal O. (5°24'10.44"N /-55°30'17.17"W)
IPT0:	09:25 u

Rijtijd:	30 min
Intekentijd:	10 min
Afstand:	7.77 km

OPDRACHT 1:

Construeer de totaal kortste route van het beginpunt A naar het eindpunt B, via de wegen op kaart 1 op pagina 8, via de T's op de kaart. Bij uw constructie dient u rekening te houden met het volgende:

1. U dient de T's volledig in uw constructie op te nemen;
2. De balk van de T's mag nimmer ononderbroken worden gebruikt;
3. Een T die eenmaal is afgemaakt wordt verder als niet meer aanwezig beschouwd.
4. Wegen en samenvoegingen van wegen mogen meerdere keren gebruikt worden.
5. Langs wegen aangebrachte pijlen geven een verplichte rijrichting aan voor het betreffende weggedeelte.

OPDRACHT 2:

Berijdt de door u geconstrueerde route.

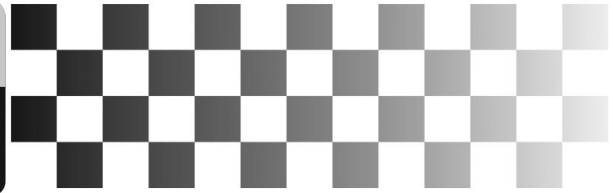

Kaart 1

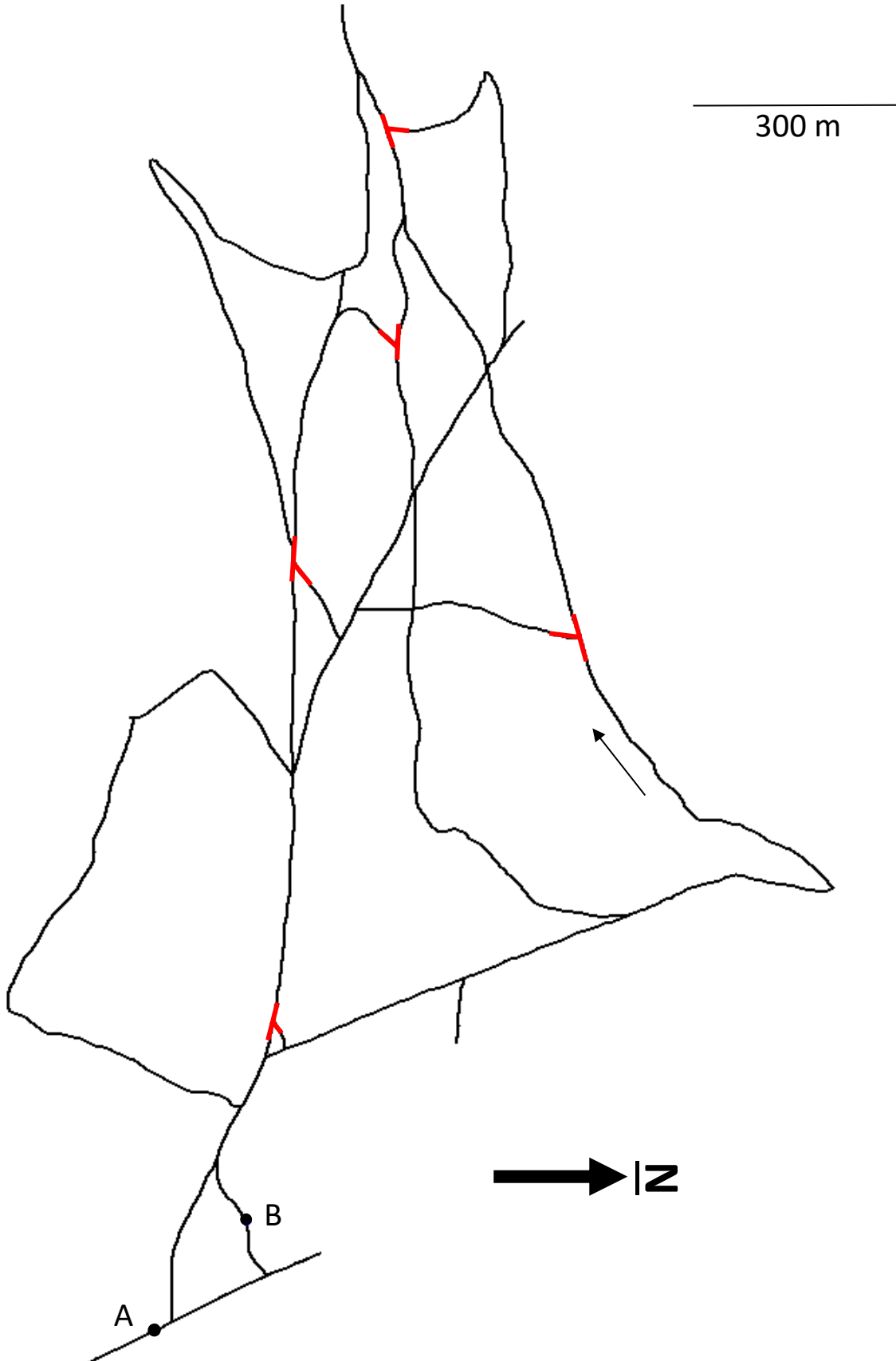



Traject 7 – Rit C "De Armand De Gama klokkenrit" (SRA-H)#

Beginpunt:	Punt B op kaart 1 op pagina 8 met rechts van u de telefoonmast en 80 m voor u de weg naar Bigi poika, Ri globaal O. (5°24'10.44"N /-55°30'17.17"W)
HP46:	
IPT0:	09:25 u

Eindpunt:	Punt A op de luchtfoto op pagina 10, de weg naar Bigi Poika en 30 m achter u de viersprong met weg naar Coesewijne, Ri globaal N. (5°22'17.01"N /-55°29'41.27"W)
HP47:	
IPT0:	09:45 u

Rijtijd:	20 min
Afstand:	5,73 km

Opdracht:

U rijdt van het beginpunt naar het eindpunt van deze klokkenrit aan de hand van de opdrachten 1 tot 17. De klokkenrit voert u uit door eerst de afstand in de opdracht af te leggen en daarna de opgegeven rijrichting te volgen. Hierbij bevindt u zich in het centrum van de analoge klok in de richting van de minutenwijzer waarbij de te volgen richting wordt aangegeven door de urenwijzer. Na het uitvoeren van de laatste opdracht rijdt u door naar het eindpunt van deze klokkenrit.

Opdracht	Afstand	Tijd		Opdracht	Afstand	Tijd
1	80 m	10:00 u		10	210m	13:55 u
2	1,42 km	17:45 u		11	170 m	11:00 u
3	190 m	14:00 u		12	110 m	10:00 u
4	40 m	16:00 u		13	90 m	14:00 u
5	60 m	02:05 u		14	210 m	15:00 u
6	60 m	21:55 u		15	12,9 hm	02:00 u
7	50 m	10:00 u		16	460 m	20:00 u
8	20 m	21:00 u		17	260 m	01:00 u
9	710 m	03:00 u				



Traject 7 Rit D
Luchtfoto puntenrit # (SRA-E)

Beginpunt:	Punt A op de luchtfoto op pagina 10, de weg naar Bigi Poika en 30 m achter u de viersprong met
HP47:	weg naar Coesewijne, Ri globaal N. (5°22'17.01"N /-55°29'41.27"W)
IPTO:	09:45 u

Eindpunt:	U bevindt zich in de Weg naar Bigi Poika met 50 meter achter U de Weg naar Coesewijne Savanne,
HP48:	punt B op luchtfoto op pagina 10, Ri globaal Z. (5°22'13.80"N /-55°29'40.86"W)
IPTO:	10:15 u

Afstand:	N.V.T.
Rijtijd:	30 min

Opdracht:

Rijd van het beginpunt A naar het eindpunt B van deze rit waarbij de genummerde luchtfotopunten, aangegeven door de punt van de pijl op pagina 10 en 11 via een vrije route aangedaan dienen te worden.

Eventuele goede ORC's bevinden zich in een straal van 30 m van de pijlpunt.

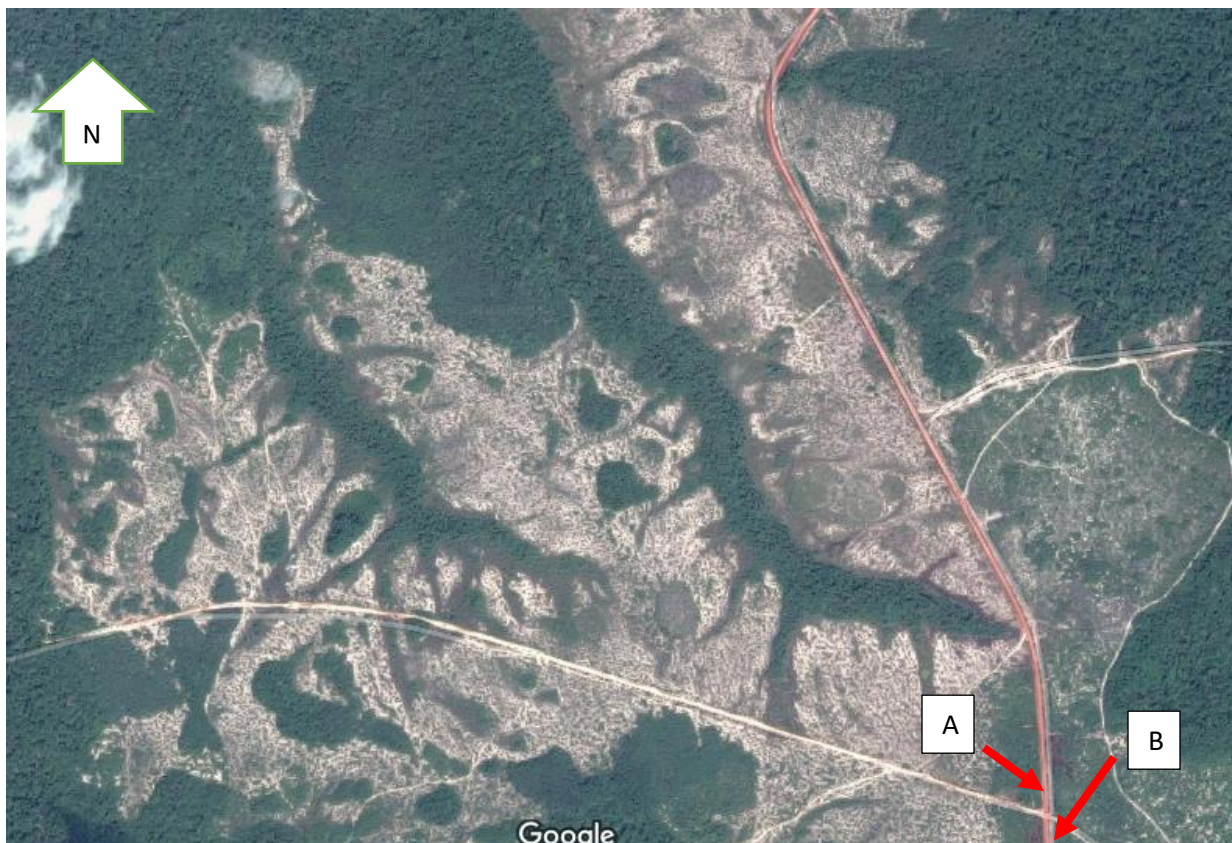

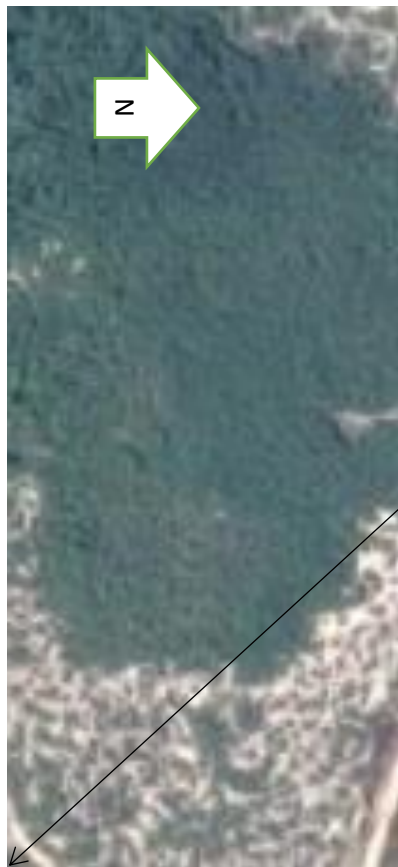
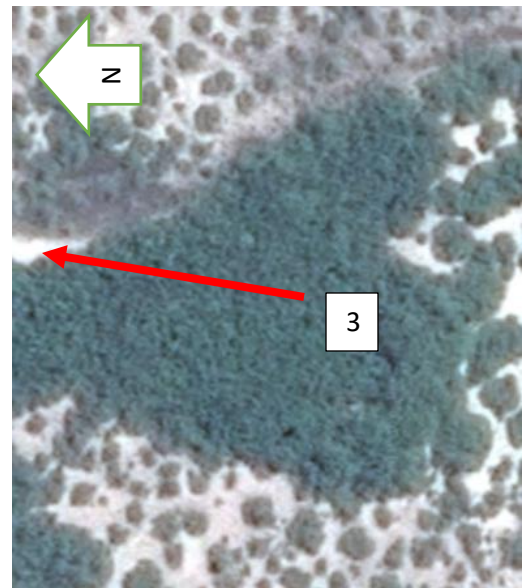
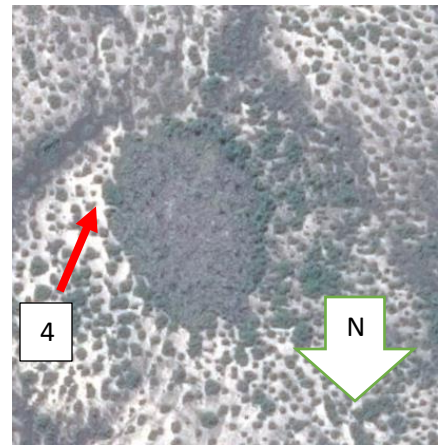
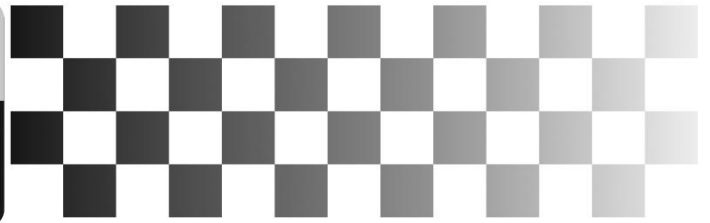



Traject 7 – Rit E
De Meerkeuze Rit (SRA-D, SRA-F) #

Beginpunt: HP48	U bevindt zich in de Weg naar Bigi Poika met 50 meter achter U de Weg naar Coesewijne Savanne, punt B op luchtfoto op pagina 10, Ri globaal Z. (5°22'13.80"N /-55°29'40.86"W)
IPTO:	10:15u

Eindpunt: HP50	Weg naar West Suriname met 50 m achter u de afslag naar Bigi Poika, Ri globaal O. (5°19'34.48"N /-55°28'25.20"W)
IPTO:	10:45 u

HP49	Na het uitvoeren van opdracht 5 bevindt u zich op de Boerderij Bigi Poika met links van u een bouwvallig stenen gebouw , Ri globaal ZO. (5°21'11.61"N /-55°29'38.80"W)
IPTO:	10:23 u

Intekentijd:	NVT
Afstand:	8.05 km
Rijtijd:	30 min

OPDRACHT:

Voer de opdrachten op pagina 13 en 14 in nummervolgorde uit met inachtneming van de volgende bepalingen:

- U dient bij elke genummerde opdracht te kiezen tussen de opdrachten op paneel A, B of C, waarbij de opdracht die als eerst reglementair uitgevoerd kan worden, uitgevoerd dient te worden.
- Na het uitvoeren van de opdracht in uw gekozen paneel, vervolgt u uw route met de volgende genummerde opdracht.
- Bol-Pijl opdrachten dienen volgens het SRA-D systeem c uitgevoerd te worden.
- Stripkaart opdrachten dienen volgens het SRA-D systeem c uitgevoerd te worden.
- Bij foto-oriëntatie opdrachten (volgens SRA-F) geeft de witte pijl op de foto de te volgen rijrichting aan.



ISUZU SAVANNE RALLY '18

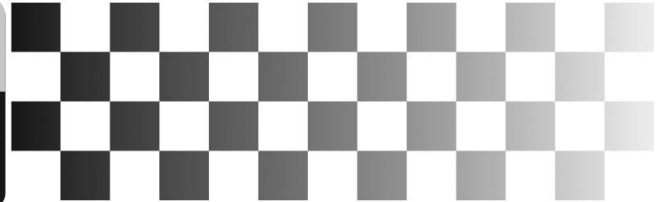

1.			
2.			
3.			
4.			
5.			



ISUZU
SAVANNE RALLY '18

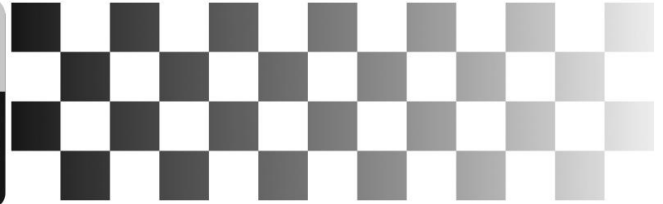

6.			
7.			
8.			
9.			
		Doorrijden naar het eindpunt van deze rit	



Traject 7 – Rit F- Blinde Lijn met Punten # (SRA-E)

Beginpunt: HP50	Weg naar West Suriname met 50 m achter u de afslag naar Bigi Poika, Ri globaal O. (5°19'34.48"N /-55°28'25.20"W)
IPTO:	10:45 u

Eindpunt: HP51/VTC14	Weg naar west Suriname, achter u de Saronbrug en 100 m voor u de afslag naar oude brug, Ri globaal ZO. (5°23'27.61" N-55°21'58.72" W)
IPTO:	11:15 u

Rijtijd:	30 min
Afstand:	N.V.T

Opdracht:

Rijd van het beginpunt A naar punt B van deze rit via de blinde lijn en de genummerde punten op de volgende pagina.

In de nabijheid van de punten mag u de blinde lijn verlaten om via een vrije route de punten aan te doen. Nadat u het punt heeft aangedaan, dient u de blinde lijn weer op te pakken daar waar u die verlaten heeft. De punten zijn aangegeven middels een bolletje en goede ORC's staan in een straal van 40 m van de genummerde punten.

Na deze rit volgt een VTC van 30 minuten.



Eetbon goed voor 1 persoon VTC14



Eetbon goed voor 1 persoon VTC14

