



Traject 4 – Rit A - Speedy Ingetekende Lijn # (SRA-E)

Beginpunt:	Punt B op kaart 2 op pagina 2, evenwijdig aan de weg naar West, Ri Globaal N
HP22/VTC7:	(5°25'27.8"N / 55°17'26.7"W)
IPT0:	06:15 u

Eindpunt:	Matta 2 Savanne met ca 100 m achter u Matta kreek, Punt C op kaart 2 op pagina 2,
HP023:	Ri Globaal NW. (5°26'2.52"N / -55°18'30.13"W)
IPT0:	06:30 u

Rijtijd:	15 min
Afstand:	2.46 km

Opdracht:

U rijdt van het beginpunt B naar het eindpunt C van deze rit middels de ingetekende lijn op kaart 2 op pagina 2

Dit is slechts een verbindingsrit, er zijn geen kisi's in geplaatst!



ISUZU
SAVANNE RALLY '18

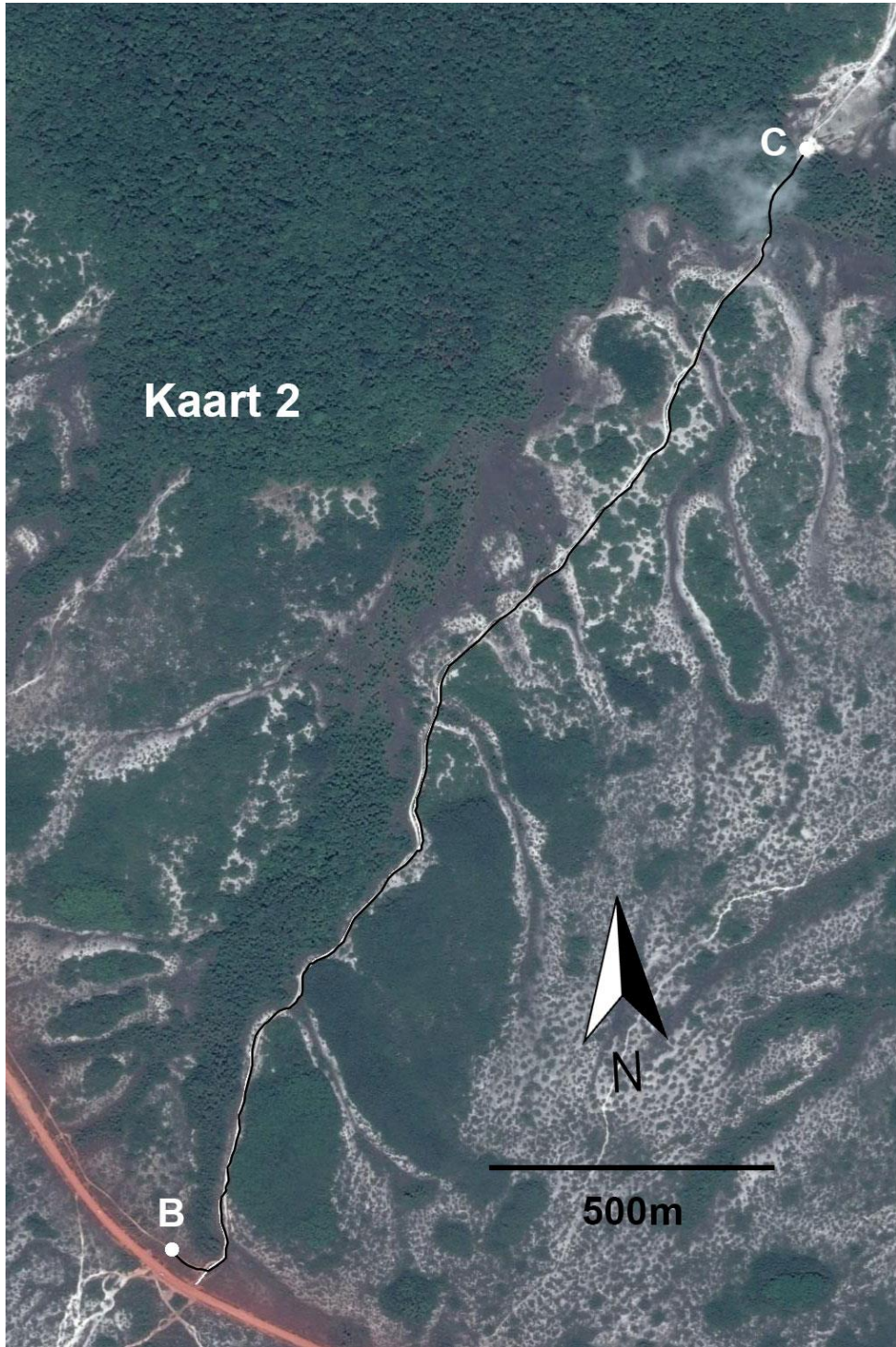
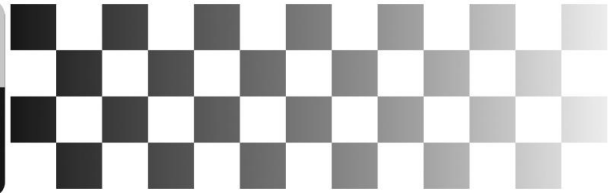



Traject 4 – Rit B Veldrit met Byzondere Opdrachten(SRA-B) #

Beginpunt:	Matta 2 Savanne met ca 100 m achter u Matta kreek, Punt C op kaart 2 op pagina 2, Ri Globaal NW. (5°26'2.52"N / -55°18'30.13"W)
HP23:	
IPT0:	06:30 u

Eindpunt:	Weg naar Matta, punt B op kaart 6 op pagina 11 en links van u "93875" en "ZM171", Ri Globaal W (5°26'48.64"N / -55°18'36.31"W)
HP31:	
IPT0:	08:20 u

Rijtijd:	110 min
Afstand:	N.V.T.

Opdracht:

U rijdt van het beginpunt naar het eindpunt van deze rit met in achtneming van het volgende:

- 1) U dient een richtingsverandering uit te voeren door alle in het veld waarneembare borden met daarop een Isuzu logo rechts te passeren c.q. links te laten liggen. De gemiddelde snelheid tijdens het uitvoeren van deze opdrachten is 14,9 km/u;
- 2) Bij het aandoen van in het veld waarneembare borden met daarop een Fernandes Autohandel logo dient u de corresponderende Bijzondere Opdracht (BO) uit te voeren die onder het bord staat;
- 3) Tijdens het uitvoeren van een BO is bepaling #1 niet van toepassing;
- 4) Na het uitvoeren van een BO gaat u door met bepaling #1;

Voorbeeld Fernandes Autohandel Logo



Voorbeeld Isuzu Logo



Voorbeeld rechts passeren:

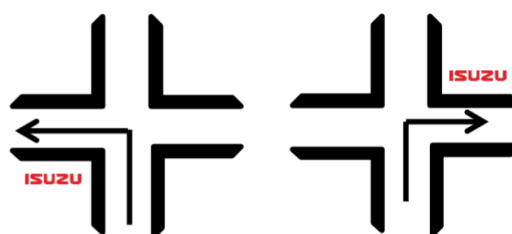



Bijzondere Opdracht 1 (BO1) – Pijlenrit # (SRA-E)

Beginpunt:	Matta 2 Savanne, punt A op kaart 3 op pagina 5, Ri globaal W
HP24:	(5°26'10.54"N / -55°19'16.15"W)
IPT0:	06:37 u

Eindpunt:	Matta 2 Savanne, punt B op kaart 3 op pagina 5, Ri globaal W
HP25:	(5°26'4.47"N / -55°19'47.06"W)
IPT0:	07:12 u

Intekentijd	10 min
Rijdtijd:	25 min
Afstand	4.27km

Opdracht:

U construeert een route van beginpunt A naar eindpunt B op kaart 3 op pagina 5 met inachtneming van het volgende:

- De pijlen dienen in nummervolgorde te worden aangedaan.
- De genummerde pijlen dienen zo volledig mogelijk in de route te worden opgenomen
- Onder iedere pijl wordt geacht een weg te liggen
- Van het beginpunt naar de eerste pijl, van pijl naar pijl en van de laatste pijl tot het eindpunt, dient de één na kortste route geconstrueerd te worden
- Wegen en samenkomsten van wegen mogen meerdere malen worden gebruikt
- Een pijl langs de weg geeft een verplichte rijrichting voor het weggedeelte waarlangs hij geplaatst is
- Wegen van pijlen die nog niet zijn aangedaan mogen wel in uw constructie worden meegenomen maar die pijlen worden geacht nog niet aangedaan te zijn
- Pijlen die reeds zijn aangedaan worden als niet meer aanwezig beschouwd.
- SRA-E art. 3.10 is van toepassing.



ISUZU
SAVANNE RALLY '18

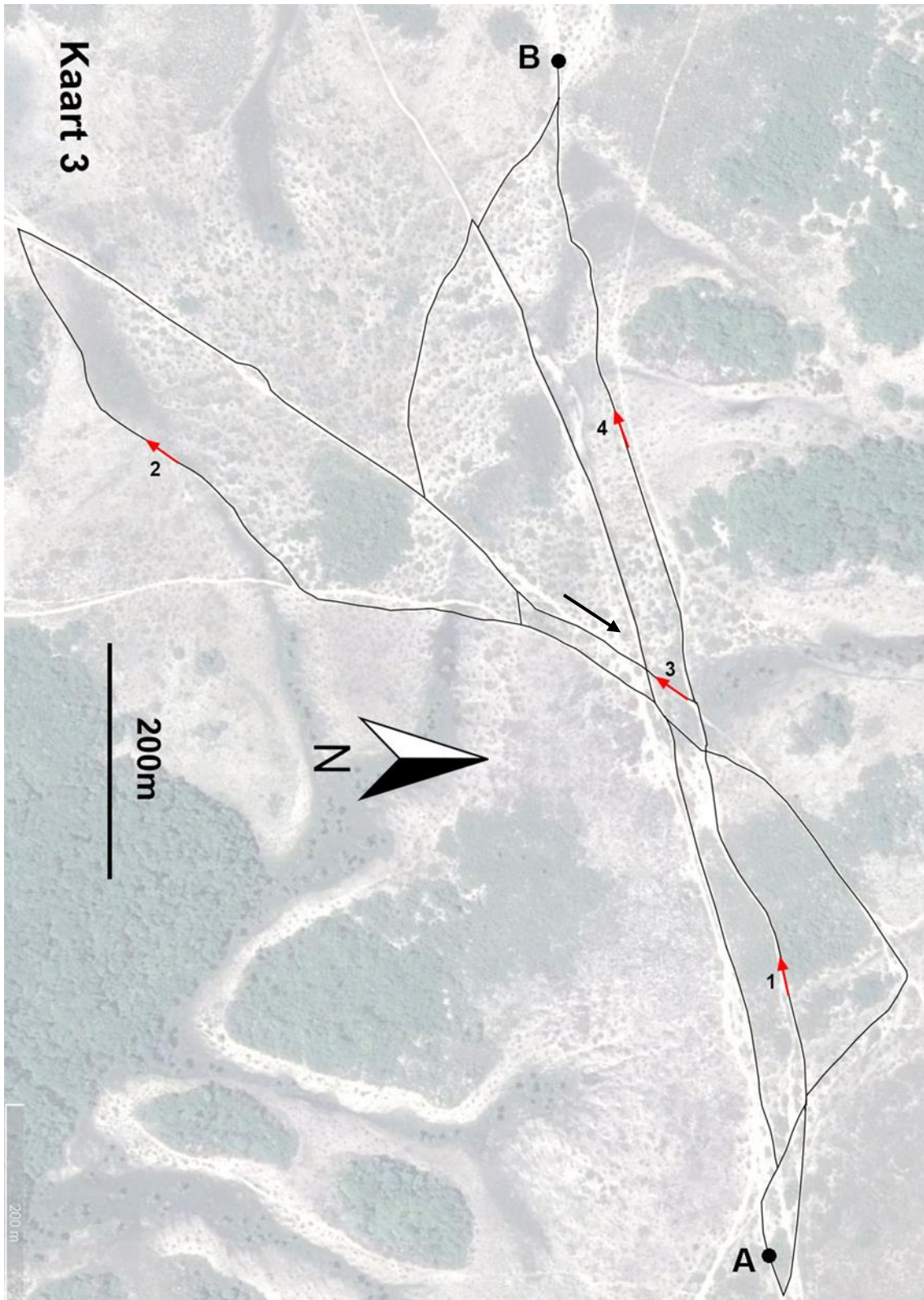
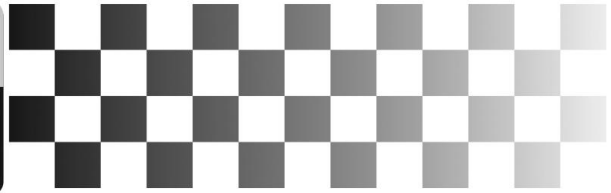



Bijzondere Opdracht 2 (BO2) – Luchtfoto gradenrit # (SRA-E)

Beginpunt: HP26:	Matta 2 Savanne. Punt T op de luchtfoto voorkomende op pagina 7. Ri Globaal Zuid (5°26'14.98"N / -55°19'53.25"W)
IPT0:	07:18 u

Eindpunt: HP27:	Matta 2 Savanne. Punt P op de luchtfoto voorkomende op pagina 7. Ri Globaal Noordwest (5°26'7.38"N / -55°19'50.77"W)
IPT0:	07:43 u

Rijtijd:	25 min
Afstand:	N.V.T

Opdracht:

U rijdt van het beginpunt naar het eindpunt van deze rit met inachtneming van het volgende:

- Construeer op de luchtfoto met behulp van de opgegeven koers (in graden) en afstand (in meters) de ligging van de luchtfotopunten
- De koers is gemeten langs de oost-west as, waarbij pal oost 0 graden en pal west 180 graden is
- De afstand is eveneens aangegeven volgens de schaal voorkomende op de luchtfoto
- De afstanden naar de punten zijn gemeten vanuit punt T
- Vervolgens benoemt u de punten en doet u middels een vrije route de punten aan
- Eventuele goede ORC's bevinden zich in een straal van 50m van de genummerde punten

PUNT	KOERS	AFSTAND
1	51.4°	1100 m
Z	82.3°	1165 m
3	122.6°	785 m

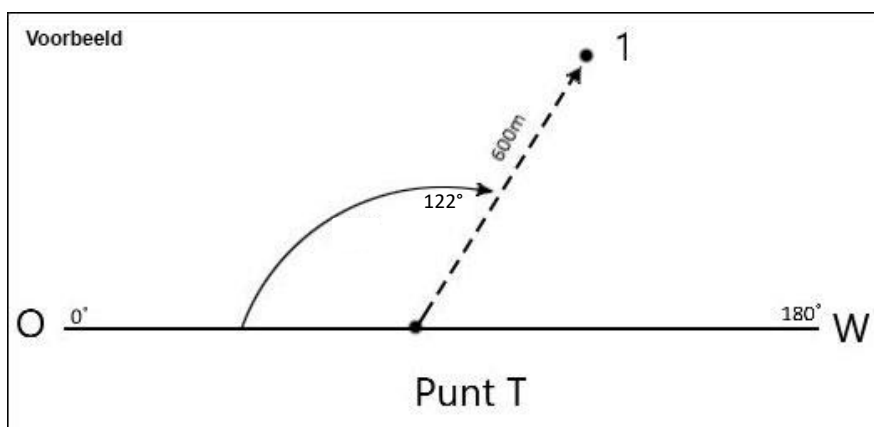



ISUZU
SAVANNE RALLY '18

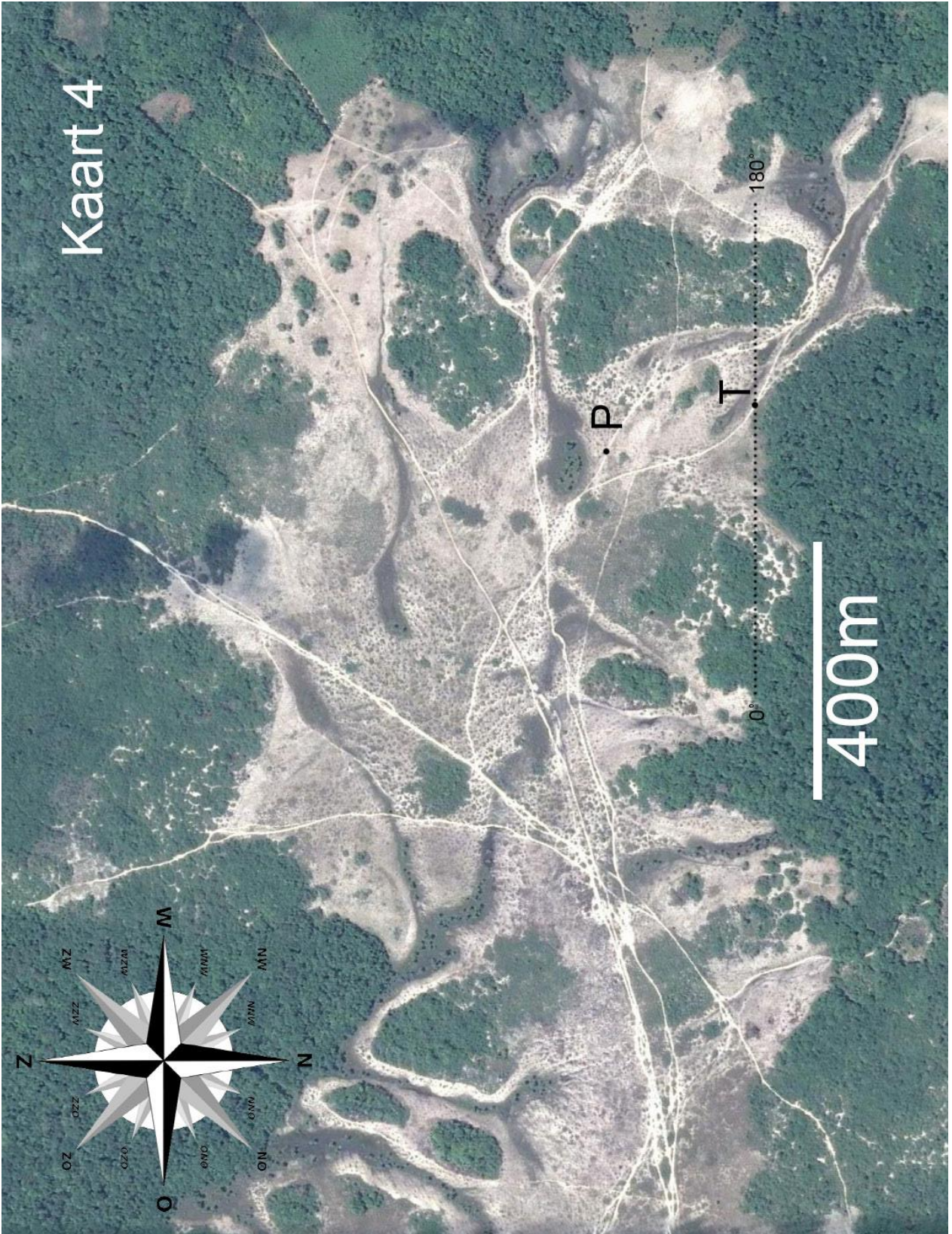
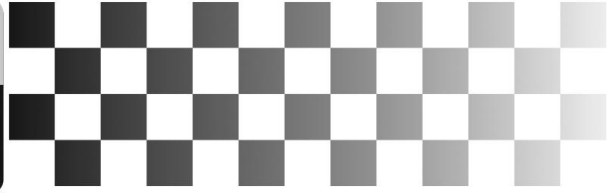

Kaart 4

400m



Bijzondere Opdracht 3 (BO3) – Ingetekende lijn # (SRA-E)

Beginpunt:	Matta 2 Savanne, punt A op kaart 5 op pagina 9, Ri globaal NW
HP28:	(5°26'14.58"N / -55°19'23.88"W)
IPT0:	07:48 u

Eindpunt:	Matta 2 Savanne, punt B op kaart 5 op pagina 9, Ri globaal ZO
HP29:	(5°26'26.38"N / -55°19'8.3"W)
IPT0:	07:53 u

Rijtijd:	5 min
Afstand:	1.45 Km

Opdracht:

U rijdt van het beginpunt naar het eindpunt van deze rit middels de ingetekende lijn op kaart 5 op pagina 9. Eventuele goede ORC's bevinden zich binnen een straal van 30 m van de genummerde punten.



ISUZU
SAVANNE RALLY '18

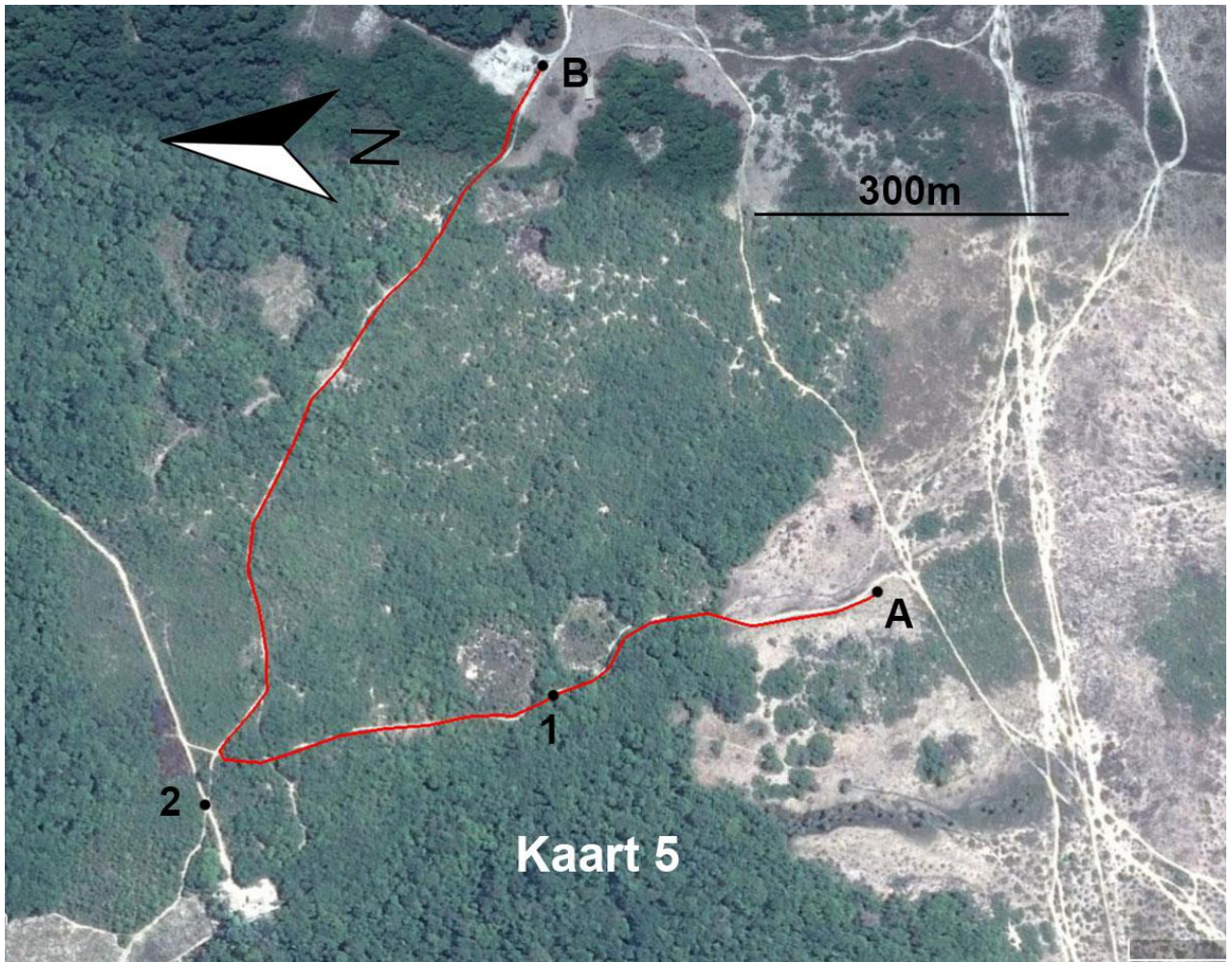
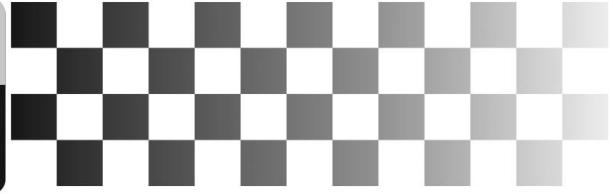



Bijzondere Opdracht 4 (BO4) – Ingetekende lijn met barricaden # (SRA-E)

Beginpunt:	Matta 2 Savanne punt A op kaart 6 op pagina 11 Ri globaal O
HP 30:	(5°25'08.6"N / 55°11'14.6"W)
IPT0:	07:57 u

Eindpunt:	Weg naar Matta, punt B op kaart 6 op pagina 11 en links van u "93875" en "ZW171", Ri Globaal W. (5°26'48.64"N / -55°18'36.31"W)
------------------	---

Intekentijd:	5 min
Rijtijd	15 min
Afstand	5.14 km

Opdracht:

Construeer de totaal kortste route van beginpunt A naar eindpunt B via de ingetekende lijn met barricaden op kaart 6 op pagina 11 voorkomende wegen, met inachtneming van het volgende:

- De ingetekende lijn dient alleen in voorwaartse richting gebruikt te worden en mag meerdere malen gebruikt worden
- Wegen en samenkomsten van wegen mogen meerdere malen worden gebruikt.



ISUZU
SAVANNE RALLY '18

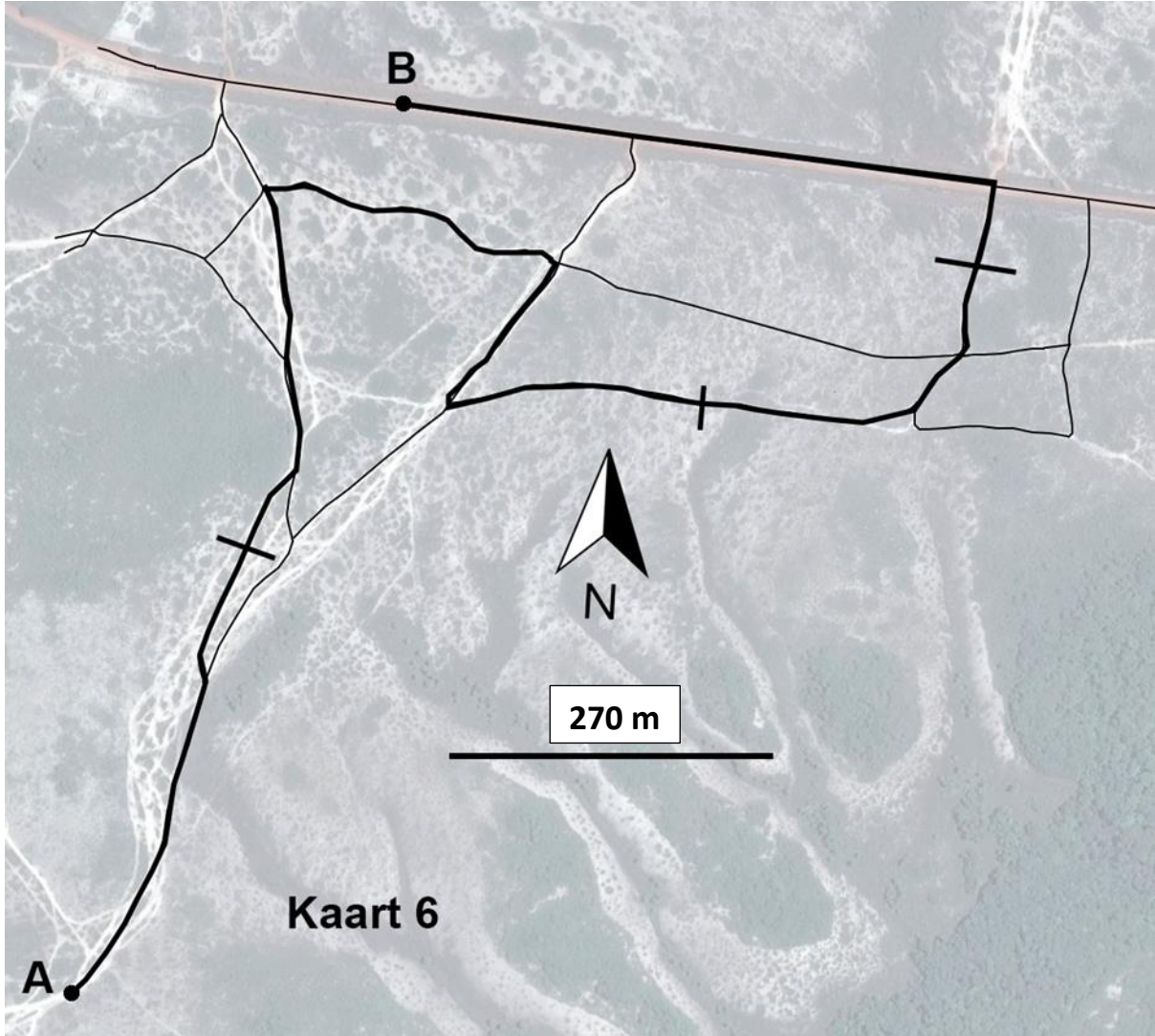
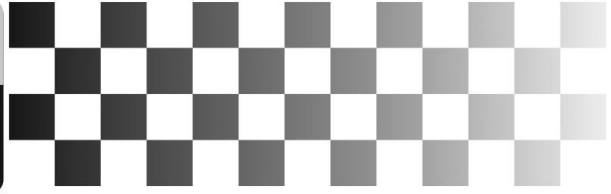



Traject 4 – Rit C
De luchtfoto punten rit (SRA-E)#

Beginpunt: HP31	Weg naar Matta, punt B op kaart 6 op pagina 11 en links van u "93875" en "ZM171", punt X op luchtfoto op deze pagina, Ri Globaal W. (5°26'48.64"N / -55°18'36.31"W)
IPTO:	08:20 u

Eindpunt: HP32/VTC8	Matta Savanne met voor u de doorsteek naar Klein Coesewijne. Ri globaal NO. (5°27'36.47"N / -55°18'4.6"W)
IPTO:	09:25 u

Afstand:	n.v.t.
Rijtijd:	65 min

Opdracht :

U rijdt via een vrije route van het beginpunt X via de genummerde luchtfoto punten op deze en de volgende pagina's in nummervolgorde naar het eindpunt Y van deze rit. Elk luchtfotopunt wordt door middel van de punt van een pijl weergegeven. Eventuele goede ORC's bevinden zich in een straal van 40m van het genummerd pijlpunt.

Na deze rit volgt een VTC van 30 min.



Eetbon goed voor 1 persoon VTC8



Eetbon goed voor 1 persoon VTC8



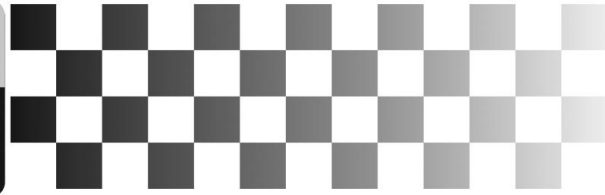



ISUZU
SAVANNE RALLY '18

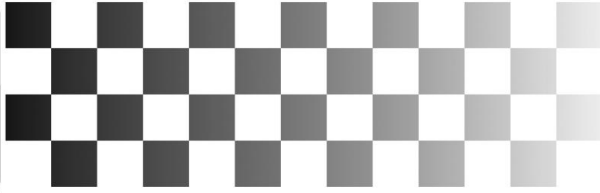



ISUZU
SAVANNE RALLY '18

